Video-Tipps

Dernière mise à jour le 18.09.2010

Zeiten ändern dich

Film biographique retraçant l'enfance difficile dans un ghetto berlinois et l'ascension du célèbre rappeur Bushido.

Site officiel : http://www.zeiten-aendern-dich.de/

acteurs : Bushido, Elyas M'Barek, Moritz Bleibtreu, Hannelore Elsner

Réalisateur : Uli Edel

sortie : 2010

âge conseillé : 12

sous-titres : -

accessibilité : -

Die Päpstin

Fiction biographique qui se penche sur une des légendes les plus intrigantes de l'Histoire : la vie de la Papesse Jeanne, jeune Allemande née en 822 à Ingelheim, qui aurait usurpé la papauté en cachant sa véritable identité sexuelle.

Site officiel : http://www.die-paepstin.de/

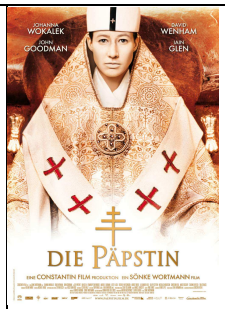

acteurs : Johanna Wokalek, Anatole Taubmann, John Goodman, Jördis Triebel, David Wenham

Réalisateur : Sönke Wortmann

sortie : 2010

âge conseillé : 12

sous-titres : allemand

accessibilité : malentendants

Das weiße Band

Dans un village protestant de l'Allemagne du Nord à la veille de la Première Guerre mondiale, d'étranges accidents surviennent et prennent peu à peu le caractère d'un rituel punitif.

Site officiel : http://www.dasweisseband.x-verleih.de/

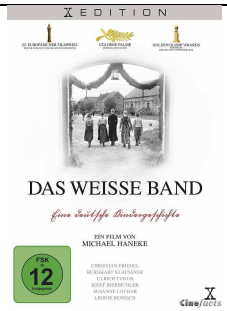

acteurs : Christian Friedel, Ernst Jacobi, Leonie Benesch

Réalisateur : Michael Haneke

sortie : 2010

âge conseillé : 12

sous-titres : allemand

accessibilité : malentendants

Es kommt der Tag

Allemagne, fin des années 70 : Judith, militante d'extrême gauche, place sa petite fille Alice en foyer d'adoption afin de rejoindre le mouvement terroriste clandestin. Vingt-huit ans après, Alice retrouve enfin la trace de sa mère qui n'avait jamais donné la moindre nouvelle. Elle la poursuit jusque dans un petit vignoble en Alsace, où celle-ci a refait sa vie sous une nouvelle identité.

Site officiel : http://eskommtdertag.de/

acteurs : Iris Berben, Katharina Schüttler, Jacques Frantz, Jean-Claude Arnaud, Xavier Boulanger, Andrée Damant

Réalisateur : Susanne Schneider

sortie : 2010

âge conseillé : 12

sous-titres : allemand

accessibilité : malentendants

Berlin’ 36

Le film retrace l’histoire de Gretel Bergmann, championne de saut en hauteur exilée en Grande-Bretagne en 1933, qui fut évincée de l’équipe olympique allemande lors des jeux olympiques de Berlin en 1936 à cause de son origine juive.

Site officiel : http://www.berlin36.x-verleih.de/

acteurs : Karoline Herfurth, Sebastian Urzendowsky et Axel Prahl

Réalisateur : Kaspar Heidelbach

sortie : 2009

âge conseillé : -

sous-titres : -

accessibilité : -

Lippels Traum

Vivant seul avec son père qui doit s'absenter pour un voyage d'affaires durant plusieurs jours, Philipp se voit confié à une nouvelle gouvernante. Celle-ci s'avère rapidement particulièrement tyrannique, imposant des règles strictes et ridicules.

Site officiel : http://www.lippels-traum.de/

acteurs : Karl Alexander Seidel, Amrita Cheema, Steve-Marvin Dwumah, Anke Engelke, Moritz Bleibtreu,Christiane Paul, Marius Weingarten, Uwe Ochsenknecht

Réalisateur : Lars Büchel

sortie : 2009

âge conseillé : 6

sous-titres : -

accessibilité : -

(D’après le roman de Paul Maar)

Soul Kitchen

Zinos est propriétaire d’un restaurant à Hambourg, le *Soul Kitchen*. Mais il se fait larguer par sa copine parce qu'il passe plus de temps dans son restaurant qu'avec elle. En pleine crise existentielle, Zinos décide de vendre le Soul Kitchen, jusqu'au jour où apparaissent un nouveau chef qui ravit les gourmets et un D.J. qui fait danser les fêtards toute la nuit...

Site officiel : http://www.soul-kitchen-film.com/

acteurs : Adam Bousdoukos, Moritz Bleibtreu, Birol Ünel

Réalisateur : Fatih Akin

sortie : 2009

âge conseillé : 12

sous-titres : allemand

accessibilité : -

Tannöd

Thriller : quelques années après le meurtre violent d'une famille dans la ferme de Tannöd, Kathrin retourne au village de son enfance. Tandis que rôde le meurtrier, la jeune femme se trouve confrontée aux plus lourds secrets des habitants.

Site officiel : http://www.tannoed.film.de/

acteurs : Julia Jentsch, Volker Bruch, Monica Bleibtreu, Lisa Kreuzer et Brigitte Hobmeier

Réalisateur : Bettina Oberli

sortie : 2009

âge conseillé : 12

sous-titres : allemand

accessibilité : malentendants

(D’après le roman de Andrea Maria Schenkel)

Vision - Aus dem Leben von Hildegard von Bingen

L'histoire de Hildegard von Bingen, bénédictine visionnaire du XIIème siècle à qui l'on doit des écrits sur un monde en mouvement perpétuel, des principes de médecine douce et près de 80 symphonies.

Site officiel : http://www.vision-derfilm.de/

acteurs : Barbara Sukowa, Heino Ferch, Hannah Herzsprung, Alexander Held, Lena Stolze, Sunnyi Melles, Paula Kalenberg, Mareile Blendl, Stella Holzapfel

Réalisateur : Margarethe von Trotta

sortie : 2009

âge conseillé : 12

sous-titres : allemand

accessibilité : malentendants

Berlin calling

Martin - DJ Ickarus - parcourt la planète de discothèque en festival. Suite à un concert, il souffre d'une crise de folie à cause d'une drogue trop violente et se retrouve en thérapie. Tout lui échappe, sa maison de disque refuse de produire son prochain album, sa petite amie le quitte. Accroché à sa musique, il ne lui reste plus qu'à sombrer ou guérir.

Site officiel : http://www.berlin-calling.de/

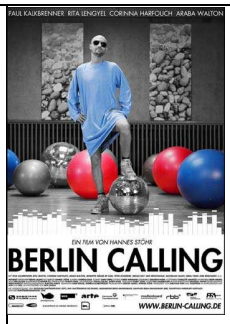

acteurs : Paul Kalkbrenner, Corinna Harfouch

Réalisateur : Hannes Stöhr

sortie : 2009

âge conseillé : 12

sous-titres : anglais

accessibilité : -

Anonyma – eine Frau in Berlin

1945 : Berlin est libérée par les Russes. Mais cette libération constitue une nouvelle menace pour les femmes allemandes, dont plusieurs sont régulièrement violées. Une photojournaliste décrète qu'elle seule décidera avec qui elle partagera son lit et entreprend une relation avec un officier russe pouvant lui offrir protection.

Site officiel : http://www.anonyma.film.de/

acteurs : Nina Hoss, Yevgeni Sidikhin, Irm Hermann, Rüdiger Vogler

Réalisateur : Max Färberböck

sortie : 2009

âge conseillé : 12

sous-titres : allemand

accessibilité : malentendants

(D'après le roman *eine Frau in Berlin*)

Der Baader Meinhof Komplex

Le film retrace la formation de la RAF, organisation révolutionnaire d'extrême gauche qui se développe suite à l'essor des mouvements étudiants en Allemagne à la fin des années 60 et organise durant les années 70 attentats, vols, enlèvements et assassinats.

Site officiel : http://www.bmk.film.de/

acteurs : Martina Gedeck, Moritz Bleibtreu, Johann Wokalek, Bruno Ganz

Réalisateur : Uli Edel

sortie : 2009

âge conseillé : 12

sous-titres : allemand

accessibilité : malentendants

Krabat

Le jeune Krabat travaille dans un moulin aux côtés de 11 apprentis. Mais un jour il se rend compte que d'étranges phénomènes arrivent et que les apprentis sont formés à la magie noire...

Site officiel : http://www.krabat-blog.de/blog/der-film/

acteurs : Daniel Brühl, Robert Stadlober, David Kross

Réalisateur : Marco Kreuzpaintner

sortie : 2009

âge conseillé : 12

sous-titres : allemand

accessibilité : malentendants

Die Entdeckung der Currywurst

Printemps 1945 : les Alliés sont à Hambourg. Devant un cinéma, Lena Brückner rencontre un soldat de la marine qui a déserté. Lena lui propose de se cacher chez elle jusqu'à la fin de la guerre. Ainsi commence pour les deux amants une dangereuse et secrète histoire d'amour. Mais la fin de la guerre arrive et Lena craignant de le perdre, ne lui révèle pas que la guerre est finie.

➢ Site officiel : http://www.dieentdeckungdercurrywurst-derfilm.de/

acteurs : Barbara Sukowa, Alexander Khuon, Wolfgang Böck

Réalisateur : Ulla Wagner

sortie : 2009

âge conseillé : 6

sous-titres : -

accessibilité : -

(D'après le roman de Uwe Timm)

Jerichow

Dans une petite bourgade paisible, Laura, une jeune femme au passé trouble, est emprisonnée dans la relation ambiguë qu'elle entretient avec son mari, un businessman turc prénommé Ali et son chauffeur Thomas, un ex-militaire. Finalement, le couple illégitime et passionné fomente d'éliminer le mari ...

➢ Site officiel : http://www.jerichow-der-film.de/

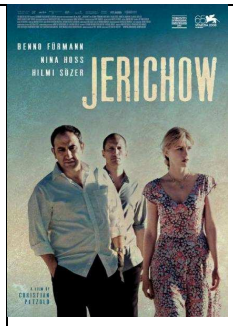

acteurs : Benno Fürmann, Nina Hoss, Hilmi Sözer

Réalisateur : Christian Petzold

sortie : 2009

âge conseillé : 12

sous-titres : ?

accessibilité : ?

Dr Alemán

Marc, étudiant en médecine, a soif d'aventures et décide d'effectuer une année de stage à Cali (Colombie), une des villes les plus dangereuses au monde. Pourtant, il se sent invincible et ignore les mises en garde de ses collègues et de sa famille d'accueil.

➢ Site officiel : http://www.dr-aleman.com/

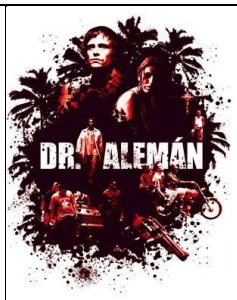

acteurs : August Diehl, Marleyda Soto, Andrés Parra

Réalisateur : Tom Schreiber

sortie : 2009

âge conseillé : 16

Langue(s) : allemand - espagnol

sous-titres : allemand - anglais

accessibilité : malentendants

Wolke 9

Elle ne l'a pas cherché. C'est arrivé comme ça. Des regards à la dérobée, une attirance. Pourtant il n'était pas prévu que ça arrive. Inge a dépassé les 60 ans. Elle est mariée depuis 30 ans et aime son mari. Mais elle est attirée par cet homme plus âgé, Karl, qui a déjà 76 ans. Le coup de foudre. L'amour physique. Et d'un coup, elle se sent comme une jeune fille...

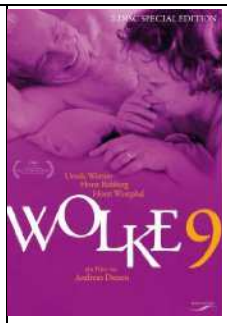

acteurs : Ursula Werner, Horst Rehberg, Horst Westphal

Réalisateur : Andreas Dresen

sortie : 2009

âge conseillé : 12

sous-titres : allemand – français - anglais

accessibilité : malentendants

Freischwimmer

Thriller : Le jeune Rico est un garçon solitaire souffrant de problèmes auditifs. Il se fait malmener par Robert, champion de l'équipe de natation de son lycée, mais celui-ci meurt soudainement à cause d'un éclair empoisonné initialement destiné à Rico.

➢ Site officiel : http://www.freischwimmer-derfilm.de/

acteurs : Alice Dwyer, August Diehl, Dagmar Manzel, Frederick Lau, Fritzi Haberlandt

Réalisateur : Andreas Kleinert

sortie : 2008

âge conseillé : 16

sous-titres : -

accessibilité : -

Leroy

Leroy a beau avoir un passeport allemand, certains ne remarquent que sa couleur de peau et sa coupe afro. Lui préfère s'intéresser à son violoncelle, jusqu'à ce qu'il tombe amoureux d'Eva, l'exception au sein d'une famille d'extrême droite ! Mais Leroy n'est pas du genre à se laisser faire, pas plus qu'Eva.

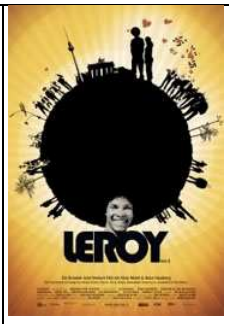

acteurs : Alain Morel, Anna Hausburg, Constantin von Jascheroff, Günther Kaufmann, Eva Mannschott, Paul Maaß, Julius Jellinek, Andreas Schulz, Raphael Wildt, Cay Helmich

Réalisateur : Armin Völckers

sortie : 2008

âge conseillé : 12

sous-titres : allemand

accessibilité : malentendants

Die Welle

Pour faire comprendre à ses élèves la formation d'une dictature, un professeur commence une expérience pédagogique unique en créant au sein de sa classe un mouvement nommé "La Vague". Lorsque l'enseignant prend conscience de ce qu'il a déclenché, il est déjà trop tard ...

Site officiel : http://www.welle.film.de/

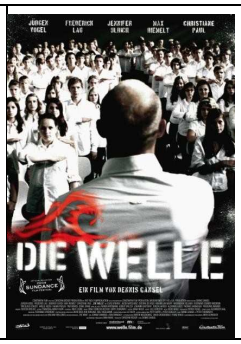

acteurs : Jürgen Vogel, Christiane Paul, Jennifer Ulrich, Max Riemelt, Elyas M'Barek

Réalisateur : Dennis Gansel

sortie : 2008

âge conseillé : 12

sous-titres : -

accessibilité :

(D'après le roman de Morton Rhue)

Freche Mädchen

Mila, Hanna et Kati sont les meilleures amies du monde. Lorsqu'elles n'angoissent pas sur les cours, elles s'envoient des SMS dans lesquels elles ne parlent que de garçons. Hanna court après Branko, Kati a le béguin pour son cousin, tandis que Mila trouve Markus assez mignon. Mais lorsque Brian le beau gosse rejoint leur classe, Kati a le coup de foudre.

Site officiel : http://www.frechemaedchen.film.de/

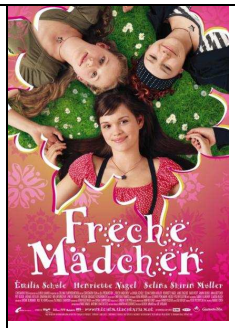

acteurs : Anke Engelke, Armin Rhode, Piet Klocke, Henriette Nagel

Réalisateur : Ute Wieland

sortie : 2008

âge conseillé : 6

sous-titres : allemand

accessibilité : malentendants

Kirschblüten Hanami

Trudi apprend que son époux Rudi est atteint d'une maladie incurable et ne trouve pas le courage de le lui annoncer. Elle cherche au contraire à rendre sa vie la plus belle possible et l'incite à partir en voyage.

Site officiel : http://www.kirschblueten-film.de/

acteurs : Elmar Wepper, Hannelore Elsner, Aya Irizuki, Maximilian Brückner, Nadja Uhl

Réalisateur : Doris Dörrie

sortie : 2008

âge conseillé : 12

sous-titres : allemand

accessibilité : malentendants - malvoyants

Chiko

Dans la banlieue de Hambourg, le jeune Chiko échafaude un plan avec son meilleur ami Tibet. Leur but ? Mener un trafic de drogues qui les mènera à la richesse et au pouvoir. Mais cet objectif, qui s'accompagne de maints dangers, va mettre à mal leur amitié.

Site officiel : http://www.chiko-derfilm.de/EN/

acteurs : Denis Moschitto, Moritz Bleibtreu, Fahri Yardim

Réalisateur : Özgür Yildirim

sortie : 2008

âge conseillé : 16

sous-titres : -

accessibilité : -

Sommer

Tim, 15 ans, quitte sa grande ville natale pour se rendre chez sa grand-mère, qui vit dans une île du nord de l'Allemagne. Là, il s'éprend de la petite amie du leader de la bande locale. Alors qu'il espère que cet amour sera un jour réciproque, Tim comprend qu'il ne pourra pas éviter la confrontation avec le meneur de cette clique.

Site officiel : http://www.jetzt-ist-sommer.de/

acteurs : Jimi Blue Ochsenknecht; Sonja Gerhardt; Jannis Niewöhner; Julian Krüger

Réalisateur : Mike Marzuk

sortie : 2008

âge conseillé : 6

sous-titres : -

accessibilité : -

Am Ende kommen Touristen

Sven effectue son service civil à Auschwitz. L'une de ses tâches consiste à s'occuper d'un survivant du camp de concentration, un vieil homme buté qui traite le jeune Allemand avec un mélange d'arrogance et d'impatience. Heureusement, la relation naissante avec l'interprète Ania permet à Sven de supporter le quotidien jusqu'à ce que le jeune homme commence à comprendre combien le passé et le présent sont inextricablement liés à Auschwitz, aujourd'hui Oswiecim...

Site officiel: http://www.amendekommentouristen.de/

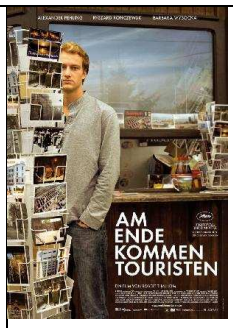

acteurs : Alexander Fehling, Ryszard Ronczewski, Barbara Wysocka, Piotr Roqucki

Réalisateur : Robert Thalheim

sortie : 2008

âge conseillé : -

sous-titres : allemand

accessibilité : malentendants

Prinzessinnenbad

Film documentaire sur le désir d'amour et de sécurité. Trois adolescentes, Klara, Mina et Tanutscha, âgées de 15 ans, vivent dans le quartier berlinois de Kreuzberg. Elles se connaissent toutes les trois depuis le jardin d'enfants et partagent beaucoup de choses. Les trois filles se sentent «adultes» et affirment avoir déjà dépassé depuis longtemps le stade de l'enfance.

Site officiel: http://www.prinzessinnenbad.de/

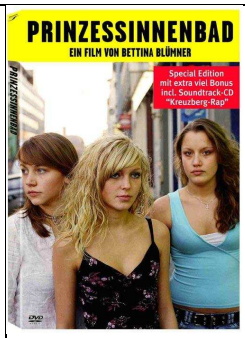

acteurs : Klara Reinacher, Mina Bowling et Tanutscha Glowasz

Réalisateur : Bettina Blümner

sortie : 2008

âge conseillé : 12

sous-titres : allemand

accessibilité : malentendants

Die drei Räuber

La petite Tiffany traverse une sombre forêt à bord d'une diligence qui la conduit vers son nouveau foyer, un orphelinat dirigé par une tyrannique directrice. C'est alors que l'attelage se fait attaquer par trois brigands. Tiffany sent tenir là sa chance pour échapper à l'orphelinat. À l'aide de quelques stratagèmes, elle parvient à se faire enlever par les trois brigands.

Site officiel: http://www.dreiraeuber-derfilm.de/

acteurs : -

Réalisateur : Hayo Freitag

sortie : 2008

âge conseillé : -

sous-titres : allemand

accessibilité : malentendants

(d'après le roman de Tomi Ungerer)

Auf der anderen Seite

Le film retrace les destins croisés de six personnages en quête de pardon. Yeter vit à Hambourg où elle est devenue prostituée pour payer les études de sa fille Ayten restée en Turquie. Mais peu de temps après sa rencontre avec Ali, celui-ci la tue accidentellement. Le fils d'Ali, qui s'était lié d'amitié avec Yeter, part alors à Istanbul pour trouver Ayten. Mais elle se trouve à Hambourg à la recherche de sa mère.

Site officiel: http://www.auf-der-anderen-seite.de/

acteurs : Baki Davrak, Hanna Schygulla, Nurgul Yesilcay, Nursel Köse, Patrycia Ziolkowska, Tuncel Kurtiz

Réalisateur : Fatih Akin (Allemagne, Turquie)

sortie : 2008

âge conseillé : 12

sous-titres : allemand

accessibilité : -

Sommer '04

Miriam, une quadragénaire épanouie, passe ses vacances d'été sur la côte baltique avec son mari et leur fils de 15 ans accompagné de sa petite amie, Livia.
Tout se déroule à merveille jusqu'à ce que la jeune fille âgée de 12 ans commence à flirter avec Bill, un Américain de 25 ans son aîné.

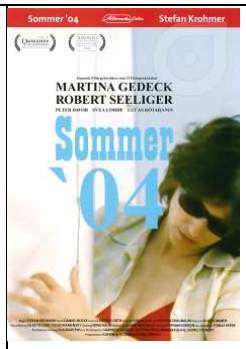

acteurs : Martina Gedeck, Peter Davor, Robert Seeliger, Nicole Marischka

Réalisateur : Stefan Krohmer

sortie : 2007

âge conseillé : 12

sous-titres : -

accessibilité : -

Yella

Yella décide de quitter sa petite ville de province, espérant ainsi pouvoir repartir à zéro et s'éloigner de son mari, Ben, qu'une injonction du tribunal empêche de trop s'approcher d'elle. Elle rencontre alors Philipp, un banquier qui l'initie à l'art de la négociation. Tout irait pour le mieux si Ben n'avait pas retrouvé sa trace …

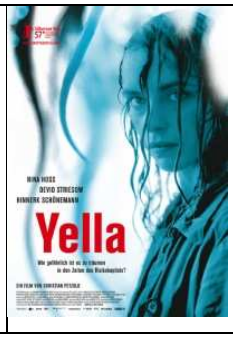

acteurs : Nina Hoss, Devid Striesow, Hinnerk Schönemann

Réalisateur : Christian Petzold

sortie : 2007

âge conseillé : 12

sous-titres : anglais

accessibilité : -

Die Flucht

Eté 1944 : Lena revient au domaine de Mahlenberg, en Prusse-Orientale, pour se réconcilier avec son père atteint d'une grave maladie. Malgré le nombre croissant d'Allemands fuyant vers l'ouest face à l'avancée du front russe, elle ne peut se résoudre à quitter le domaine. Pourtant, en janvier 1945, elle doit se rendre à l'évidence.

acteurs : Maria Furtwängler, Jean-Yves Berteloot, Tonio Arango, Gabriela Maria Schmeide, Jürgen Hentsch

Réalisateur : Kai Wessel

sortie : 2007

âge conseillé : 12

sous-titres : -

accessibilité : -

Ferien

Une famille recomposée vient passer les vacances d'été dans la maison de campagne d'Anna. Dans ce cadre en apparence idyllique, des conflits et des mensonges ne tardent pas à ressurgir, menaçant l'équilibre du cercle familial.

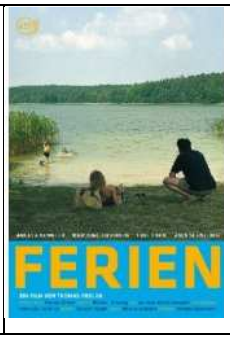

acteurs : Angela Winkler, Karoline Eichhorn, Uwe Bohm, Anja Schneider

Réalisateur : Thomas Arslan

sortie : 2007

âge conseillé : 6

sous-titres : anglais – espagnol - français - portugais

accessibilité : -

Lucy

Maggy, 18 ans, est mère d'une petite fille, Lucy. Elle est séparée du père, un jeune de son âge, et vit chez sa mère. Malheureuse et déçue par la vie, elle se lance tête baissée dans la relation avec Gordon, un jeune homme de 25 ans. Elle espère que cette nouvelle vie règlera les vieux problèmes, mais son bonheur familial n'est que de courte durée.

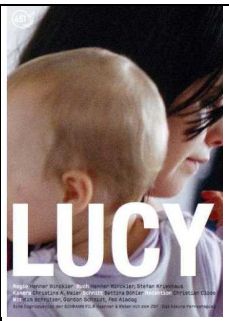

acteurs : Kim Schnitzer, Gordon Schmidt, Feo Aladag

Réalisateur : Henner Winckler

sortie : 2007

âge conseillé : 12

sous-titres : -

accessibilité : -

Herr Bello

Monsieur Sternheim a offert à son fils un chien. Mais un jour, Bello boit le contenu d'un flacon contenant un mystérieux liquide bleu et se transforme en être humain, tout en gardant ses manières de chien …

Site officiel du film : http://www.herrbello.film.de/

acteurs : August Zirner, Jan-Gregor Kremp, Armin Rohde, Manuel Steitz, Sophie von Kessel

Réalisateur : Ben Verbong

sortie : 2007

âge conseillé : -

sous-titres : -

accessibilité : -

Die Fälscher

Avant la guerre, un faussaire réputé de confession juive se fait arrêter par la police allemande. Quelques années plus tard, alors qu'il est interné dans un camp de concentration, l'ancien officier qui l'avait arrêté lui fait rejoindre un groupe d'hommes ayant pour mission de contrefaire des livres sterling et des dollars américains afin de déstabiliser l'économie des alliés.

Site officiel du film : www.**die**faelscher.at/

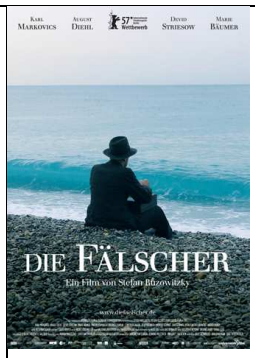

acteurs : Karl Markovics, August Diehl, Devid Striesow

Réalisateur : Stefan Ruzowitzky (Allemagne, Autriche)

sortie : 2007

âge conseillé : 12

sous-titres : allemand

accessibilité :

Vollidiot

Simon vent des téléphones portables, c'est la seule chose qui lui réussisse dans la vie (et encore...). Il n'a pas de copine, peu d'amis à part Paula et Flik, et il est très maladroit. Un jour, en allant chercher un café au "All American Coffee Compagny", il tombe sur la fille de ses rêves et décide de tout mettre en oeuvre pour la séduire ...

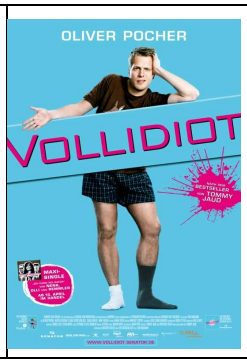

acteurs : Oliver Pocher, Oliver Fleischer, Tanja Wenzel, Ellenie Salvo González

Réalisateur : Tobi Baumann

sortie : 2007

âge conseillé : 6

sous-titres : allemand

accessibilité : malentendants (d'après le roman de Tommy Jaud)

Schwere Jungs

En 1952, à Garmisch-Patenkirchen, Gamser et ses amis s'entraînent comme des fous pour obtenir la qualification en bobsleigh aux jeux olympiques d'Oslo. Ils obtiennent leur billet d'entrée avec une autre équipe bavaroise, dont le leader est leur rival depuis l'enfance.

Site officiel du film : http://www.schwerejungs.film.de/

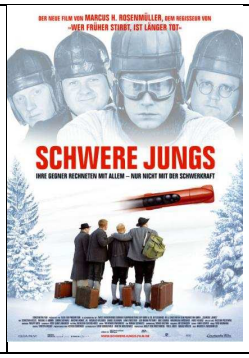

acteurs : Sebastian Bezzel, Michael A. Grimm, Simon Schwarz

Réalisateur : Marcus H. Rosenmüller

sortie : 2007

âge conseillé : -

sous-titres : allemand

accessibilité : malentendants - malvoyants

Mein Führer - Die wirklich wahrste Wahrheit über Adolf Hitler

Comédie : 1944 : Alors que le III Reich sombre devant les offensives des alliés, le Führer veut mobiliser le peuple allemand dans son discours du Nouvel An. Mais Hitler, malade et dépressif, ne veut pas apparaître en public. Dans l'urgence, le chef de la propagande décide de faire sortir du camp de concentration de Sachsenhausen un grand comédien juif pour qu'il devienne le coach de Hitler.

Site officiel du film : http://www.meinfuehrer-derfilm.de/

acteurs : Ulrich Mühe, Helge Schneider, Sylvester Groth

Réalisateur : Dani Levy

sortie : 2007

âge conseillé : 12

sous-titres : allemand

accessibilité : malentendants

Shoppen

Comédie : 9 femmes, 9 hommes, un but en commun: trouver l'âme soeur au moyen du speed-dating. Pour cela, ils ne disposent que de 5 minutes pour faire la connaissance d'un hypothétique partenaire.

Site officiel du film : http://www.shoppenfilm.de/

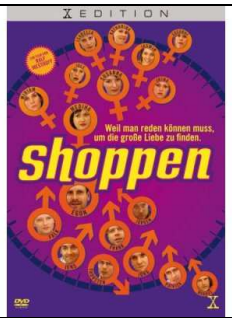

acteurs : Sebastian Weber, Anna Böger, Felix Hellmann

Réalisateur : Ralf Westhoff

sortie : 2007

âge conseillé : -

sous-titres : allemand

accessibilité : malentendants

Vier Minuten

Jenny est jeune. Mais sa vie est déjà terminée. Elle a tué quelqu'un. Et elle pourrait bien recommencer. Quand son professeur de piano, une veille dame de 80 ans, découvre le secret de la jeune fille, sa brutalité, ses rêves, elle décide de ramener son élève à l'enfant prodige qu'elle fut.

Site officiel du film : http://www.vierminuten.de/start/

acteurs : Monica Bleibtreu, Hannah Herzsprung, Sven Pippig, Richy Müller

Réalisateur : Chris Kraus

sortie : 2007

âge conseillé : 12

sous-titres :

Mondscheinkinder

Paul, 6 ans, est un "enfant de la lune". Comme il n'a pas le droit de sortir, il attend tous les jours impatiemment que sa sœur, Lisa, rentre de l'école. Elle a inventé pour lui un monde imaginaire où ils vivent des aventures grandioses. Mais lorsque Lisa tombe amoureuse, elle est déchirée entre ses propres désirs et la responsabilité pour son frère.

Site officiel : http://www.mondscheinkinder-der-film.de/

Begleitheft : http://www.mondscheinkinder-der-film.de/download/mondscheinkinder.pdf

acteurs : Leonie Krahl, Lucas Hardt, Lucas Calmus

Réalisateur : Manuela Stacke

sortie : 2007

âge conseillé : -

sous-titres : -

accessibilité : -

Die wilden Hühner und die Liebe

Sprotte, Frieda, Melanie, Wilma et Trude découvrent la complexité du sentiment amoureux. C'est presque comme dans le 'Songe d'une nuit d'été', la pièce de Shakespeare qu'elles veulent mettre en scène avec l'aide de leur professeur Madame Rose.

Site officiel du film : http://www.wildehuehner.film.de/

acteurs : Thomas Kretschmann, Benno Fürmann, Jessica Schwarz, Michelle von Treuberg, Paula Riemann, Zsa Zsa Inci Bürkle, Jette Hering, Lukas Engel ...

Réalisateur : Vivian Naefe

sortie : 2007

âge conseillé : -

sous-titres : allemand (d'après le roman de Cornelia Funke)

Hände weg von Mississipi

La jeune Emma va passer ses vacances dans la ferme de sa grand-mère. L'oncle de l'enfant est mort, laissant en héritage un cheval nommé Mississippi. Albert, le neveu, souhaite l'envoyer à l'abattoir, mais Emma s'y oppose.

Site officiel : http://www.mississippi-derfilm.de/

acteurs : Zoë Charlotte Mannhardt, Katharina Thalbach, Christoph Maria Herbst, Hans Löw, Milan Peschel

Réalisateur : Detlev Buck

sortie : 2007

âge conseillé : -

sous-titres : -

accessibilité : malvoyants (d'après le roman de Cornelia Funke)

Härtetest

Jonas, 26 ans et vivant encore chez ses parents, vient de se faire larguer par sa petite amie qui le prend pour un lâche. Il rencontre alors Lena, une fille mignonne et engagée, pour qui il est prêt à se battre. Mais la partie s'annonce difficile …

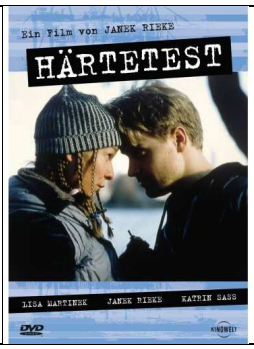

acteurs : Lisa Martinek, Gerhard Garbers

Réalisateur : Janek Rieke

sortie : 1997 (sortie 2007 en DVD)

âge conseillé : 12

sous-titres : allemand

accessibilité : malentendants

In drei Tagen bist du tot

Thriller : alors qu'ils s'apprêtent à fêter la réussite de leurs examens de fin d'années, un groupe d'amis reçoit chacun de son côté un SMS lui annonçant sa mort dans les trois prochains jours ...

Site officiel du film : http://www.in3tagen.com/

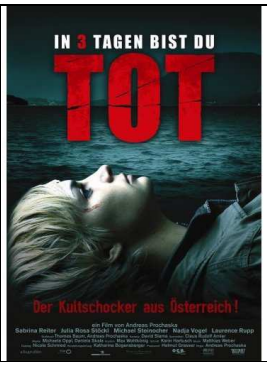

acteurs : Sabrina Reiter, Julia Rosa Stöckl, Michael Steinocher, Laurence Rupp...

Réalisateur : Matthias Weber (Autriche)

sortie : 2007

âge conseillé : 16

sous-titres : anglais

accessibilité : -

Falscher Bekenner

Etouffé par l'amour de sa mère, par les attentes de son père et par l'ennui mortel de la vie dans la banlieue, Armin, 18 ans, se met à écrire des lettres anonymes. Il s'inspire tout d'abord d'un accident dont il a été témoin, puis d'un crime dont il vient de prendre connaissance. Ce qui n'était au départ qu'un jeu vire bientôt à l'obsession.

Site officiel du film : http://www.falscher-bekenner.de/

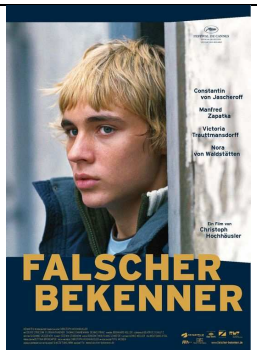

acteurs : Constantin von Jascheroff, Manfred Zapatka, Victoria Trauttmansdorff, Nora von Waldstatten, Devid Striesow, Florian Panzner

Réalisateur : Christoph Hochhäusler

sortie : 2007

âge conseillé : 12

sous-titres : -

Meine liebe türkische Hochzeit

Comédie : Goetz tombe fou amoureux de la belle Aylin, jeune étudiante en droit issue d'une famille traditionnelle turque. Le coup de foudre est réciproque mais la nouvelle de cet amour transgressif déclenche les foudres de la famille d'Aylin, promise à un riche médecin turc.

acteurs : Florian David Fitz, Mandala Tayde, Hilmi Sözer, Charly Hubner, Katrin Saß

Réalisateur : Stefan Holtz

sortie : 2007

âge conseillé : -

sous-titres : turc

accessibilité : -

Französisch für Anfänger

Henrik, 16 ans, participe à contrecœur à un échange franco-allemand. Finalement, les soirées, les excursions, une famille d'accueil bizarre, des Français un peu fous, mais surtout l'expérience du premier amour vont rendre ce séjour inoubliable.

➢ Site officiel du film : http://www.franzoesisch.film.de/

acteurs : Paula Schramm, François Göske, Lennard Bertzbach, Christian Tramitz, Thaddäus Meilinger, Cyril Descours

Réalisateur : Christian Ditter

sortie : 2006

âge conseillé : 12

sous-titres : allemand

* 2nde : Echanges scolaires et découverte d'une ville.

Lapislazuli – Im Auge des Bären

Un météorite s'écrase sur un glacier au cœur d'un paysage sauvage des Alpes, réveillant un jeune Néandertalien pris dans les glaces. Il rencontre alors Sophie, une fillette échappée d'un chalet de vacances. Les deux enfants que la langue et le temps semblent séparer au début se découvrent rapidement des affinités.

acteurs : Clarence John Ryan, Julia Krombach, Paula Nocker, Lena Stolze, Hans-Werner Meyer, Christoph Waltz

Réalisateur : Wolfgang Murnberger (Autriche – Allemagne - Luxembourg)

sortie : 2006

âge conseillé : -

sous-titres : -

accessibilité : -

Vitus

Vitus est un enfant prodige que ses parents destinent à devenir un grand pianiste. Pourtant, il n'aspire qu'à être un enfant comme les autres et préfère la compagnie de son grand-père excentrique qui lui a transmis sa passion pour l'aviation. C'est alors qu'un événement tragique vient bouleverser son existence.

➢ Site officiel du film : http://www.vitus-film.com/fr/index.php

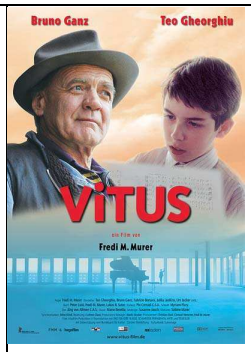

acteurs : Bruno Ganz, Stefan Witschi, Julika Jenkins, Teo Gheorghiu, …

Réalisateur : Fredi M. Murer (Suisse)

sortie : 2006

âge conseillé : -

sous-titres : allemand

accessibilité :

TKKG – Das Geheimnis um die rätselhafte Mind-Machine

Alors que Kévin doit présenter aux élèves de son école son invention, la 'mindmachine', capable de contrôler les pensées des gens, il disparaît sans laisser de trace avec deux autres camarades. 4 jeunes détectives en herbes mènent l'enquête.

➢ Site officiel du film : http://www.tkkg.film.de/

acteurs : Jannis Niewöhner, Jonathan Dümcke, Lukas Eichhammer, ...

Réalisateur : Tomy Wigand

sortie : 2006

âge conseillé : 6

sous-titres : allemand

accessibilité : malvoyants et malentendants

Montag kommen die Fenster

Nina, son mari et leur petite fille Charlotte ont déménagé de Berlin à Kassel où ils rénovent une vieille maison. Cela pourrait être le début d'une véritable idylle familiale. Mais Nina s'en va sans laisser un mot. Lorsqu'elle rentrera finalement chez elle, plus rien ne sera comme avant.

acteurs : Isabelle Menke, Hans-Jochen Wagner, Sülke Pierach

Réalisateur : Ulrich Köhler

sortie : 2006

âge conseillé : 12

sous-titres : anglais - français

accessibilité : -

Gespenster

Françoise se rend à Berlin pour tenter de retrouver sa fille, enlevée en 1989 à l'âge de 3 ans. Elle y rencontre une jeune fille, Julia, une vagabonde à la dérive, une jeune fille sans domicile fixe qui traîne avec une autre adolescente. Françoise croit reconnaître en Julia sa fille.

acteurs : Aurélien Recoing, Marianne Basler, Julia Hammer, Sabine Timoteo

Réalisateur : Christian Petzold

sortie : 2006

âge conseillé : 12

langues : allemand - français

sous-titres : allemand - anglais

accessibilité : -

Türkisch für Anfänger

Série TV : Doris, féministe engagée, et Metin, un policier d'origine turque, ont décidé d'emménager ensemble avec leurs enfants respectifs. Très vite, la cohabitation entre Lena, la fille très libérée de Doris, et Yagmur, la fille musulmane et croyante de Metin, s'avère difficile.

Site officiel officiel : http://www.daserste.de/tuerkischfueranfaenger/

acteurs : Josefine Preuß, Anna Stieblich, Adnan Maral, Pegah Ferydoni

Réalisateur : Edzard Onneken, Oliver Schmitz

sortie : 2006

âge conseillé : 6

sous-titres : -

accessibilité : -

Hui Buh – das Schlossgespenst

A l'arrivée de nouveaux occupants, le fantôme du château (qui n'est autre que le chevalier Baldwin, l'ancien propriétaire à qui l'on a jeté un sort) tente bien maladroitement de s'en débarrasser.

Site officiel du film : http://www.huibuh.film.de/

acteurs : Michael Herbig, Christoph Maria Herbst, Hellenie Salvo Gonzales, Heike Makatsch

Réalisateur : Sebastian Niemann

sortie : 2006

âge conseillé : -

sous-titres : allemand

Herr der Diebe

Prosper et Bo, deux jeunes orphelins se retrouvent sous la garde de leur vieille tante particulièrement cruelle. Ils finissent par s'échapper et s'envolent pour Venise. Sur place, ils vont rejoindre la bande du 'Prince des voleurs'. Ensemble, ils dérobent les riches pour subvenir à leurs besoins. Mais un détective est sur leurs traces.

Site officiel du film : http://wwws.warnerbros.de/thieflord/

acteurs : A. Johnson, R. Weeks, J. Harris, G. Mackay, A. Sayle, J. Carter, C. Goodall, A. Connor

Réalisateur : Richard Claus

sortie : 2006

âge conseillé : 6

langues : allemand / anglais

sous-titres : allemand / anglais / néerlandais

(d'après le roman de Cornelia Funke)

Das Leben der Anderen

Au début des années 1980, en Allemagne de l'Est, l'écrivain Georges Dreyman et sa compagne, l'actrice Christa-Maria Sieland, sont considérés comme faisant partie de l'élite des intellectuels de l'Etat communiste. Pourtant, le Ministère de la Culture commence à s'intéresser à Christa qui aurait des fréquentations douteuses et dépêche un agent secret pour épier leurs faits et gestes. Tandis qu'il progresse dans l'enquête, ils va s'attacher à ce couple, au point de vouloir leur éviter un cruel destin.

- Site officiel du film : http://www.movie.de/filme/dlda/
- Filmheft : http://www.bpb.de/files/NSUEAK.pdf

acteurs : Martina Gedeck, Ulrich Mühe, Sebastian Koch

Réalisateur : Florian Henckel-Donnersmarck

sortie : 2006

âge conseillé : 12

sous-titres : -

Der freie Wille

Après neuf ans de détention psychiatrique pour viol, Theo est libre. Sa peur des femmes, indissociable de son désir insatisfait, fait de son quotidien un véritable enfer. Theo rencontre alors Nettie, qui est enfin parvenue à se détacher de son père qui la maltraite psychologiquement depuis l'enfance. Ils s'éprennent l'un de l'autre. Un voyage commence, qui les confrontera à leur libre arbitre...

acteurs : Jürgen Vogel , Sabine Timoteo , Andre Hennicke, …

Réalisateur : Matthisas Glasner

sortie : 2006

âge conseillé : 16

sous-titres : allemand

accessibilité : malentendants

Knallhart (Les enragés)

Le jour de ses 15 ans, Michael Polischka et sa mère Miriam sont contraints de quitter une banlieue aisée de Berlin pour s'installer dans le quartier populaire et multi-ethnique de Neukölln. La vie devient un enfer pour son fils. Dans la jungle de Neukölln, c'est le gang qui fait la loi. Une rencontre avec Hamal, le chef des dealers du quartier, change la vie de Michael pour toujours.

- Site officiel du film : http://www.knallhart-derfilm.de/
- Filmheft : http://www.bpb.de/files/YOCEDC.pdf

acteurs : Jenny Elvers-Elbertzhagen, Jan Henrick Stahlberg, Erhan Emre, Kida Ramadan, Eva Loebau

Réalisateur : Detlev Buck

sortie : 2006

âge conseillé : 12

sous-titres : allemand

Ein Freund von mir

Le film raconte l'histoire de deux amis qui ne pourraient pas être plus différents l'un de l'autre. Karl est obsédé par sa carrière professionnelle, Hans par le souci de s'amuser un maximum.

- Site officiel: http://www.einfreundvonmir.de/

acteurs : Daniel Brühl, Jürgen Vogel, Sabine Timoteo, Peter Kurth, Michael Wittenborn, Oktay Özdemir, Steffen Groth, Jan Ole Gerster, Berry Manders, Jens Münchow

Réalisateur : Sebastian Schipper

sortie : 2006

âge conseillé : 12

sous-titres : allemand

accessibilité : malentendants

Stalingrad

Hiver 1942. Les forces armées d'Hitler progressent très loin en territoire soviétique. Objectif principal : Stalingrad. Face à une résistance russe acharnée, la VIe Armée subit de lourdes pertes. Et tandis que le Führer clame victoire à la radio, ses hommes comprennent que la ville va devenir pour eux un enfer d'acier et de sang.

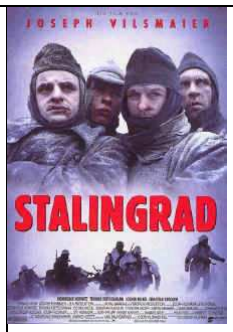

acteurs : Dominique Horwitz, Thomas Kretschmann, Jochen Nickel

Réalisateur : Joseph Vilsmaier

sortie : 2006 (film de 1992 / nouvelle édition)

âge conseillé : 12

sous-titres : -

Deutschland – ein Sommermärchen

Ce documentaire fait revivre l'intensité de la Coupe du Monde 2006 de football, au coeur de l'équipe, des supporters et de l'Allemagne toute entière unie derrière ses joueurs.

acteurs : -

Réalisateur : Sönke Wortmann

sortie : 2006

âge conseillé : -

sous-titres : -

Elementarteilchen

Michael et Bruno, demi-frères, connaissent des trajectoires très différentes. Le premier se consacre à son travail, au prix d'une vie sentimentale catastrophique, tandis que le second se jette dans une quête désespérée du plaisir sexuel. Tous deux finissent cependant par rencontrer l'amour de leur vie. Mais les deux femmes tombent gravement malades et le bonheur semble de courte durée...

Site officiel du film : http://www.elementarteilchen.film.de/

acteurs : Moritz Bleibtreu, Christian Ulmen, Martina Gedeck

Réalisateur : Oskar Roehler

sortie : 2006

âge conseillé : 12

sous-titres : -

(d'après le roman de Michel Houellebecq)

Pingpong

Paul, 16 ans, débarque chez son oncle sans y avoir été invité. Ayant perdu récemment son père, il est à la recherche d'un monde idéal et s'immisce dans la famille apparemment parfaite. Après l'avoir rejeté, Anna, sa tante, se rapproche de lui. Paul est attiré par elle. Ce n'est que trop tard qu'il réalise qu'il est sous contrôle, complètement à sa merci. La souffrance de Paul le pousse à un acte de désespoir.

Site officiel du film : www.pingpong-film.de

acteurs : Sebastian Urzendowsky, Marion Mitterhammer, Clemens Berg, Falk Rockstroh

Réalisateur : Matthias Luthardt

sortie : 2006

âge conseillé : 12

sous-titres : anglais / français

Der Liebeswunsch

Anja a une relation avec le meilleur ami de son mari, Leonhard, un juge au caractère froid et pédant. Lui-même a autrefois été avec l'actuelle femme de cet ami. Lorsque Anja décide de quitter Leonhard, l'équilibre instable et compliqué entre les deux couples s'effondre et les amène à la catastrophe.

acteurs : Barbara Auer, Jessica Schwarz, Ulrich Thomsen, Tobias Moretti
Réalisateur : Torsten C. Fischer

sortie : 2006

âge conseillé : 12

sous-titres : -

accessibilité : -
(D'après le roman de Dieter Wellershoff)

Der rote Kakadu

Printemps 1961 : Siggi rêve de devenir décorateur de scène. A Dresde, où il vient faire ses premières armes dans le théâtre où travaille sa tante, il tombe amoureux de Luise, une jeune poète idéaliste qui vit avec un révolutionnaire. Par amour pour elle, il est prêt à risquer le tout pour le tout.

- Site officiel du film : http://www.roterkakadu.de/
- Filmheft : http://www.bpb.de/files/MS5225.pdf

acteurs : Max Riemelt , Jessica Schwarz, Ronald Zehrfeld, Tanja Schleiff, Ingeborg Westphal, Kathrin Angerer

Réalisateur : Dominik Graf

sortie : 2006

âge conseillé : 12

sous-titres : -

Die Wolke

Suite à un incident dans une centrale nucléaire de la Hesse, un nuage radioactif tue 38000 personnes. Pour les habitants des villages alentour et notamment pour Hannah, une jeune fille de 16 ans et Elmar, son fiancé, s'engage une course contre la montre pour tenter d'échapper à leur destin.

- Site officiel du film : http://www.die-wolke.com/

('Filmheft' téléchargeable à partir du site au format pdf)

acteurs : Paula Kalenberg, Franz Dinda, Hans-Laurin Beyerling, Tom Wlaschiha, Carina Wiese

Réalisateur : Gregor Schnitzler

sortie : 2006

âge conseillé : 12

sous-titres : -
(D'après le roman de Gudrun Pausewang)

Neger, Neger, Schornsteinfeger!

Le film retrace l'adolescence d'un jeune Allemand noir sous le 3ème Reich à Hambourg.

acteurs : Veronica Ferres, Götz Schubert

Réalisateur : Jörg Grünler

sortie : 2006

âge conseillé : 12

sous-titres : allemand

(d'après le roman autobiographique de Hans Jürgen Massaquoi)

Emmas Glück

Max est employé chez un concessionnaire automobile. Lorsqu'il apprend qu'il est atteint d'un cancer en phase terminale, il décide de fuir au Mexique après avoir volé sur un coup de tête de l'argent à son seul ami. Mais le hasard d'un accident de la route le conduit à un élevage de cochons tenu par une jeune femme sauvage, solitaire et criblée de dettes. Une relation amoureuse naîtra entre eux.

Site officiel du film : http://emmas-glueck.pandorafilmverleih.de/

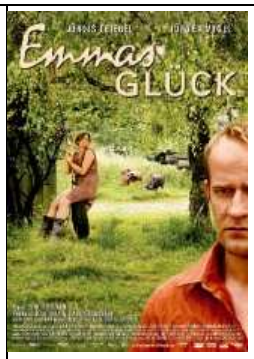

acteurs : Jürgen Vogel, Jördis Triebel, ...

Réalisateur : Sven Taddicken

sortie : 2006

âge conseillé : 12

sous-titres : -

Nicht alle waren Mörder

Berlin, 1943. Anna, une jeune femme juive et son fils Michael parviennent à échapper de justesse aux nazis. C'est le début d'un terrible périple de deux ans. Grâce à l'aide de certains Allemands qui leur offrent l'hospitalité au péril de leur propre vie, ils parviennent à survivre.

acteurs : Nadja Uhl, Aaron Altaras, Maria Simon, Dagmar Manzel, Hannelore Elsner, Richy Müller, Katharina Thalbach, Axel Prahl

Réalisateur : Jo Baier
(d'après le roman autobiographique de Michael Degen)

sortie : 2006

âge conseillé : 16

sous-titres : allemand

accessibilité : malentendants

Das Parfum – die Geschichte eines Mörders

Jean-Baptiste Grenouille possède un don unique, son odorat. Chez les grands maîtres parfumeurs, il va découvrir les techniques de la fabrication des parfums afin d'atteindre son but ultime : la mise au point d'une fragrance qui lui permettrait de séduire instantanément tous ceux qui croiseraient son sillage. Dans sa recherche d'ingrédients, Grenouille est irrésistiblement attiré par le parfum naturel des jeunes filles qu'il ira jusqu'à tuer pour voler leur odeur...

Site officiel du film : http://www.parfum.film.de/

acteurs : Ben Whishaw, Dustin Hoffman, Alan Rickman

Réalisateur : Tom Tykwer

sortie : 2006

âge conseillé : 12

Langues : allemand - anglais

sous-titres : allemand

accessibilité : malentendants – malvoyants

Wer früher stirbt, ist länger tot

Sebastian, 11 ans, croit qu'il est responsable de la mort de sa mère, décédée à sa naissance. Pour avoir une chance de monter au ciel, il est persuadé de devoir réaliser une bonne action et se met en tête de trouver pour son père une nouvelle compagne. Mais ses tentatives maladroites ne font qu'aggraver la situation

Site officiel du film : http://www.wer-frueher-stirbt-ist-laenger-tot.de/der-film.html

acteurs : Markus Krojer, Fritz Karl, Jule Ronstedt, Jürgen Tonkel, Saskia Vester

Réalisateur : Marcus H. Rosenmüller

sortie : 2006

âge conseillé : 6

sous-titres : allemand

Die Mauer – Berlin ’61

Août 1961 : afin de se faire un peu d’argent de l’ouest, Hans Kuhlke, résidant à Berlin-est, fait passer à l’ouest de la ferraille. Un soir, lui et sa femme sont invités chez des amis à Berlin-ouest et s’y retrouvent bloqués suite à la fermeture des frontières. Leur fils de 14 ans se retrouve seul à l’est. Finalement, avec se prof de piano, ils planifient leur fuite. Commence alors une véritable course contre la montre.

acteurs : Heino Ferch, Iris Berben, Axel Prahl, Johanna Gastdorf, Inka Friedrich

Réalisateur : Hartmut Schoen

sortie : 2006

âge conseillé : 12

sous-titres : allemand

Berlin, Berlin

Cette série met en scène le quotidien de quatre amis (deux garçons, deux filles) vivant à Berlin. Son diplôme en poche, Lolle retrouve son ami Tom à Berlin. Mais sur place, elle découvre que le jeune homme l'a remplacée par une autre femme. Heureusement, elle se fait de nouveaux amis qui l'aident à s'installer dans sa nouvelle vie et l'épaulent au cours de nombreuses péripéties.

acteurs : Felicitas Woll, Jan Sosniok, Mtthias Klimsa, Sandra Borgmann, Rhea Harder, Matthias Schloo, Alexandra Nelbel

Réalisateur : David Safier

sortie : depuis 2002 (4 saisons)

âge conseillé :

sous-titres : -

Es ist ein Elch entsprungen

Comédie : un père de famille, sa femme et ses deux enfants vivant dans un petit village idyllique de l'Arctique voient leur vie bouleversée la veille de Noël, lorsque un renne tombe un beau jour du ciel et atterrit tant bien que mal sur le toit de leur maison.

Site officiel du film : http://www.movie.de/filme/elch_entsprungen/

acteurs : Mario Adorf, Anja Kling, Raban Bieling, Sarah Beck

Réalisateur : Ben Verbong

sortie : 2005

âge conseillé :

sous-titres : -

Hotel

Thriller : Irène débute comme réceptionniste dans un grand hôtel des Alpes autrichiennes. Lorsqu’elle apprend que celle qui la précédait à ce poste a disparu dans d’étranges circonstances, elle commence à enquêter. Elle se heurte à l’indifférence puis à l’hostilité de ses collègues jusqu’à se convaincre qu’une menace pèse sur elle.

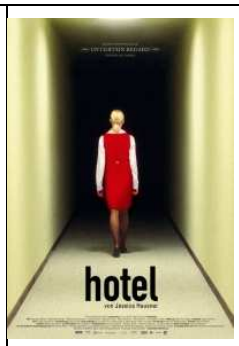

acteurs : Franziska Weisz, Birgit Minichmayr, Marlene Streeruwitz

Réalisateur : Jessica Hausner (Autriche)

sortie : 2005

âge conseillé : 12

sous-titres : anglais

accessibilité : -

Wut

Lorsque Simon, professeur d'université, apprend que son fils se fait racketter par un jeune Turc, il croit résoudre le problème par des discours rationnels. Mais quand ses efforts échouent, il fait arrêter Can pour trafic de drogue. Le jeune Turc, animé par un désir de vengeance, s'infiltre alors dans la vie de Simon qui vire au cauchemar.

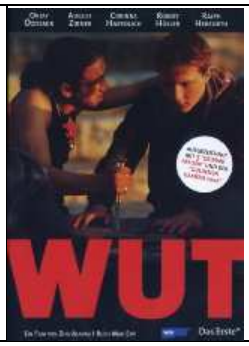

acteurs : Oktay Özdemir, August Zirner, Corinna Harfouch

Réalisateur : Züli Aladağ

sortie : 2005

âge conseillé : 16

sous-titres : -

accessibilité : -

Sehnsucht

Un homme et une femme vivent dans un village près de Berlin. Lui est serrurier-mécanicien et pompier bénévole. Elle fait quelques ménages et chante dans la chorale locale. Ils se connaissent depuis l'enfance et s'aiment d'un amour tendre, ce qui suscite chez les autres un mélange d'étonnement et d'envie. Leur couple semble si innocent, leur quotidien si parfait.

acteurs : Andreas Müller, Ilka Welz, Anett Dornbusch

Réalisateur : Valeska Grisebach

sortie : 2005

âge conseillé : 12

sous-titres : anglais - français

accessibilité : -

Adil geht

Quatre adolescents originaires de l'ancienne Yougoslavie ont fuit en Allemagne avec leurs parents. Bien que leur statut de réfugiés soit encore incertain, les 4 amis s'entraînent d'arrache-pied pour un grand concours de hip-Hop.

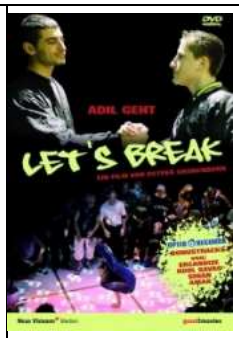

acteurs : Sabine Krause, Benjamin Berisha, Ali Biryar, Semsedin Berisha, Ahmedin Camdzic

Réalisateur : Esther Gronenborn

sortie : 2006

âge conseillé : 6

Langues : allemand – albanais

sous-titres : anglais

accessibilité : -

Requiem

Ce film s'inspire de faits réels qui remontent aux années 1970 : une jeune femme quitte son foyer très catholique pour étudier à l'université mais se sent poursuivie par des voix intérieures. Elle consulte donc un prêtre et finit par se convaincre qu'elle est possédée par le démon et par accepter de se prêter à une vilaine série d'exorcismes, car ni sa famille ni le prêtre ne veulent reconnaître que son mal est psychologique.

- Site officiel du film : http://www.requiem-derfilm.de/
- Filmheft : http://www.bpb.de/files/CZUVTZ.pdf

acteurs : Burhart Klaußner, Imogen Kogge, Anna Blomeier, Jens Harzer, Nicholas Reinke

Réalisateur : Hans-Christian Schmid

sortie : 2005

âge conseillé : 12

sous-titres : allemand

Süperseks

Comédie : Elviz, jeune Turc vivant à Hambourg, doit rembourser une somme importante à son oncle. Il décide alors de lancer le premier téléphone rose en turc. L'affaire est florissante, mais tout se complique quand la petite amie d'Elviz commence à travailler pour 'Süperseks'.

➢ Site officiel du film : http://wwws.warnerbros.de/movies/superseks/

acteurs : Dennis Moschitto, Marie Zielcke, Hilmi Sözer

Réalisateur : Torsten Wacker

sortie : 2005

âge conseillé : 6

sous-titres : allemand

accessibilité : -

Netto – Alles wird gut

Marcel est divorcé, au chômage, ne vit que d'expédients et a tendance à forcer sur la boisson.
Sans crier gare, son fils, Sebastian, 15 ans, débarque un jour chez lui. Il décide d´aider son père à s´en sortir et devient son coach.

acteurs : Milan Peschel, Sebastian Butz, Stephanie Charlotta Koetz, Christina Große, Bernd Lambrecht

Réalisateur : Robert Thalheim

sortie : 2005

âge conseillé : 12

sous-titres : allemand & anglais

accessibilité : -

Erbsen auf halb sechs

Jakob, un metteur en scène de théâtre populaire ayant perdu la vue et la joie de vivre suite à un accident de la route, rencontre Lilly, une aveugle de naissance qui essaie de lui venir en aide et entreprend avec elle bon gré, mal gré, un voyage où ils vont apprendre à se connaître.

acteurs : Alice Dwyer, Fritzi Haberlandt, Harald Schrott, Jenny Gröllmann, Max Mauff, Tina Engel

Réalisateur : Lars Büchel

sortie : 2004

âge conseillé : 12

langues : allemand - anglais

sous-titres : anglais

accessibilité : malvoyants

Sommersturm

Tobi et Achim, amis depuis des années, se préparent à disputer la plus grande régate d'aviron de la région. Mais quand Achim tombe amoureux d'un membre de l'équipe féminine, Tobi prend conscience que ses sentiments pour Achim sont plus profonds qu'il ne veut l'admettre.

➢ Site officiel du film : http://www.sommersturm.de/

➢ Filmheft : http://www.bpb.de/publikationen/P8FRCP,0,0,Sommersturm.html

acteurs : Robert Stadlober, Kostja Ullmann, Alicja Bachleda-Curus, Tristano Casanova, Miriam Morgenstern

Réalisateur : Marco Kreuzpaintner

sortie : 2004

âge conseillé : 16

sous-titres : -

accessibilité : -

Rythm is it!

Berlin : deux chorégraphes britanniques dont Royston Maldoom est le plus connu, tentent d'associer des jeunes, issus de milieux modestes, à la création d'une chorégraphie qui les conduira, avec une troupe professionnelle, à présenter sur scène le 'Sacre du Printemps', en compagnie d'un prestigieux orchestre symphonique.

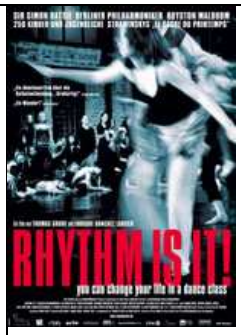

acteurs : Royston Maldoom, Susannah Broughton, Martin Eisentraut, Olayinka Shitu, Marie Theinert, Simon Rattle, Volker Eisenach

Réalisateur : Thomas Grube, Enrique Sánchez Lansch

sortie : 2004

âge conseillé : -

sous-titres : allemand

accessibilité : -

Sommer vorm Balkon

Un été à Berlin. Deux jeunes femmes, amies et voisines, tentent de trouver un peu de réconfort malgré leurs problèmes. L'une, mère d'un enfant, tente d'arrêter de boire. L'autre est une jeune femme déterminée qui s'occupe de personnes âgées et cherche à rompre sa vie de célibataire.

Site officiel du film : http://www.sommervormbalkon.de/

acteurs : Nadja Uhl, Andreas Schmidt, Inka Friedrich

Réalisateur : Andreas Dresen

sortie : 2005

âge conseillé : 12

sous-titres : anglais / français / allemand / espagnol

Die Bluthochzeit

Mark et Sophie viennent de célébrer leur mariage. Toute la famille se rend au restaurant pour le repas de fête. Mais très vite, celui-ci tourne au conflit entre le père du marié et le chef cuisinier pour un problème de crevettes pas fraîches. Exaspéré, le père décide de s'en aller sans payer, mais dans sa colère, oublie la mariée et sa femme parties se rafraîchir aux toilettes ... La fête prend alors une tournure inattendue !

acteurs : Armin Rohde, Uwe Ochsenknecht, Josef Heynert, Arne Lenk, Sandra Borgmann

Réalisateur : Dominique Deruddere (Allemagne /Belgique)

sortie : 2005

âge conseillé : 12

sous-titres : -

NVA

Allemagne de l'Est fin des années 80. Le jeune Henrik fait son service miltaire dans la NVA (Nationalen Volksarmee) pendant 18 mois. L'idéalisme socialiste a depuis longtemps laissé place à la morosité et Henrik doit veiller à ce que cette expérience lui soit le moins néfaste possible... Mais cela s'avère plus compliqué qu'escompté.

Site officiel du film : http://www.nva-derfilm.de/

acteurs : Kim Frank, Oliver Bröcker, Detlev Buck, Ignaz Kirchner

Réalisateur : Leander Haussmann

sortie : 2005

âge conseillé : 6

sous-titres : allemand & anglais

* 2nde : Mémoire et présence de l'histoire → Partition
1ère : Dominations & oppositions

Eine andere Liga

La jeune Hayat – qui vient d'être opérée d'un cancer du sein - est déterminée à reprendre une vie normale et à vivre sa passion du football, malgré les mises en garde des médecins et de son père.

acteurs : Karoline Herfurth, Thierry van Werveke, Ken Duken, Zarah McKenzie

Réalisateur : Buket Alakus

sortie : 2005

âge conseillé :

sous-titres : néant

Die Höhle des gelben Hundes

Alors qu'elle joue dans les champs, une fille de bergers trouve un chiot et le ramène à la maison. Devant reprendre sa route et emmener sa famille de nomades à travers les steppes mongoles, le père décide de l'abandonner. Puis, le cadet de la famille disparaît. Après d'exténuantes recherches, le père le retrouve et découvre que ce dernier a été sauvé des attaques de vautours par le chien.

Site officiel du film : http://www.gelberhund-derfilm.de/cane/nansal.html

acteurs : Urjindorj Batchuluun, Daramdadi Batchuluun, Nansa Batchuluun

Réalisateur : Byambasuren Davaa et Luigi Falorni

sortie : 2005

âge conseillé : -

langues : mongolien

sous-titres : allemand

Die weisse Massaï

Une Suissesse part en vacances au Kenya avec son fiancé et demeure fascinée par le pays et sa culture tribale. Au cours de ce voyage, elle s'éprend éperdument d'un guerrier Massaï et décide de tout quitter pour ce dernier, acceptant du coup de renier sa propre culture pour épouser la sienne.

➢ Site officiel du film : http://www.dieweissemassai.film.de/

acteurs : Nina Hoss, Jacky Ido

Réalisateur : Hermine Huntgeburth

sortie : 2005

âge conseillé : 12

sous-titres : allemand

Antikörper

Recherché par toutes les Polices, le serial killer Gabriel Engel est arrêté lors d'une spectaculaire opération. Un agent de police d'une petite localité de province demande à pouvoir l'interroger. Il pense qu'il pourrait être l'auteur du meurtre d'une fillette un an auparavant et espère obtenir des aveux de sa part. Il est loin d'imaginer ce qui l'attend...

➢ Site officiel du film : http://www.antikoerper-derfilm.de/

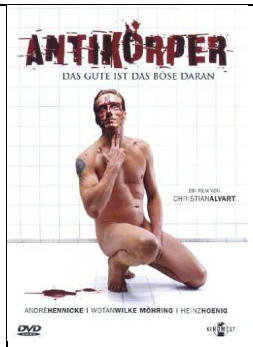

acteurs Wotan Wilke Mohring, Andre Hennicke, Heinz Hoenig, Ulrike Krumbiegel, Nina Proll

Réalisateur : Christian Alvart

sortie : 2005

âge conseillé : 16

sous-titres : -

Der Fischer und seine Frau

Une rencontre fortuite au Japon réunit Ida et Otto. Ils se marient, retournent en Allemagne et conçoivent bientôt leur premier enfant. Pour Ida, la situation est sans équivoque : il leur faut augmenter leurs revenus afin de pouvoir rapidement trouver un appartement plus spacieux en vue de cette nouvelle arrivée. Plus difficile à dire qu'à faire...

➢ Site officiel du film : http://www.derfischerundseinefrau.film.de/

acteurs : Young-Shin Kim, Alexandra Maria Lara, Christian Ulmen, Simon Verhoeven, …

Réalisateur : Doris Dörrie

sortie : 2005

âge conseillé : 6

sous-titres : -

Dresden

Janvier 1945 : Robert , un pilote britannique dont l'avion est abattu près de Dresde quelques jours avant le bombardement, survit en se cachant dans l'hôpital où Anna travaille. Bien qu'elle soit fiancée à un jeune médecin, elle est attirée par l'aviateur et l'aide à échapper à la Gestapo.

➢ Site officiel du film : http://www.dresden-der-film.de/

➢ Unterrichtsmaterialien : http://www.lehrer-online.de/dyn/9.asp?url=515530.htm

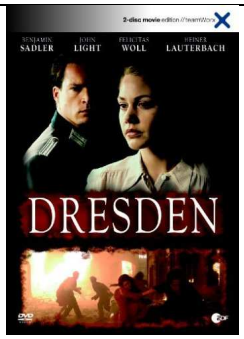

acteurs : Felicitas Woll, John Light, Benjamin Sadler

Réalisateur : Roland Suso Richter

sortie : 2005

âge conseillé : 12

sous-titres : allemand

Siegfried

Parodie : Abandonné dans un panier lancé dans le Rhin, le petit Siegfried est recueilli par un forgeron. Plus tard, il est rejeté par les habitants de son village, ceux-ci lui reprochant de ne pas être capable de contrôler ses pouvoirs surnaturels. Pour gagner le cœur de Kriemhild, il décide de voler le trésor des Nibelungen.

acteurs : Tom Gerhardt, Volker Büdts, Markus Maria Profitlich , Dorkas Kieffer , Axel Neumann

Réalisateur : Sven Unterwaldt jr.

sortie : 2005

âge conseillé : 12

sous-titres : allemand

Weltverbesserungs-massnahmen

Comédie satirique : 6 épisodes plein d'utopie, 6 idées pour améliorer le monde. Il n'est pas un problème de société auquel les protagonistes de ce film tourné comme un documentaire ne cherchent une réponse, aussi farfelue soit elle.

Site officiel du film : http://www.weltverbesserungsmassnahmen.de/

acteurs : Jörn Hintzer, Jakob Hüfner D: Thomas Schmieder, Rüdiger Klink, Max Mauff, Harald Schrott, Claudia Geisler, Andreas Nickl, Katja Rosin, Jan Schütte

Réalisateur : Jörn Hintzer, Jakob Hüfner

sortie : 2005

âge conseillé : 12

sous-titres : néant

Die wilden Kerle 2

Match retour pour ces footballeurs en herbe qui n'ont qu'un but en tête: remporter la coupe de la ligue. Mais Vanessa, la reine de la passe imparable, tombe amoureuse et n'écoute du coup plus que son cœur, laissant ainsi en plan ses camarades. Ces derniers, bien décidés à reconquérir leur co-équipière, vont devoir lutter sur un tout autre terrain s'ils veulent supplanter un adversaire de taille : Cupidon.

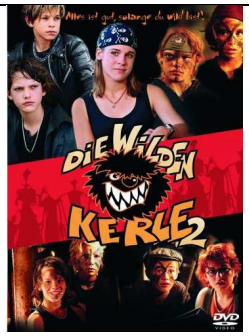

acteurs : Sarah Kim Ries, Constantin Gastmann, Jimi Blue Ochsenknecht, Wilson Ochsenknecht, Marlon Wessel-Masannek, Leon Wessel-Masannek, Nicolas Michalczewski, Rufus Beck, Uwe Ochsenknecht, Filippo Dattola, Florian Heppert, Raban Bieling, Kevin Ianotta, Jonathan Beck

Réalisateur : Joachim Masannek

sortie : 2005

sous-titres : allemand & anglais

Frankie, Jonny und die anderen

Dans un village reculé de Frise Orientale, 3 copains sont décidés à rompre avec la monotonie de leur quotidien. Un jour, ils volent dans un magasin de sport des tenues d'arts martiaux et se vouent au culte ninja dans une fabrique désaffectée.

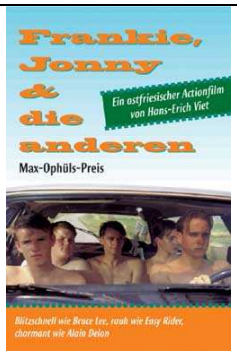

acteurs : Detlef Kuper, Paul Herwig, Marco Meulenkamp, Holger Möhlenkamp Kuiper, Claudia Meyer, Ingo Naujoks

Réalisateur : Hans-Erich Viet

sortie : 2005

âge conseillé : 6

sous-titres : néant

Schneeland

En Suède, dans l'arrière-pays, Elisabeth, écrivain, vient de perdre son mari dans un accident, et décide que c'est dans ce paysage qu'elle va s'ôter la vie. C'est cependant à la mort d'une autre qu'elle devra faire face, découvrant le corps enseveli dans la neige d'une vieille femme, Ina, et les traces d'une passion brûlante qui remonte à 1937...

acteurs : Thomas Kretschmann, Julia Jentsch, Maria Schrader, Ulrich Mühe, Oliver Stokowski

Réalisateur : Hans W. Geissendoerfer

sortie : 2005

âge conseillé : 12

sous-titres : néant

Der Schatz der weissen Falken

Pendant les vacances d'été, Jan, Stevie et Basti découvrent dans le grenier d'une villa abandonnée une carte aux trésors laissée par une bande d'enfants, les « faucons blancs », dont le chef, Peter, a disparu mystérieusement il y a 10 ans. Ils décident alors de partir à la recherche de la grotte mentionnée sur la carte et d'élucider le mystère de la disparition de Peter …

acteurs : David Bode, Kevin Köppe, Tamino-Turgay zum Felde, Victoria Scherer

Réalisateur : Christian Zübert

sortie : 2005

âge conseillé : -

sous-titres : -

Barfuss

Comédie : Alors qu'il est embauché dans un établissement psy comme homme de ménage, Nick Keller, un jeune homme insouciant, sauve in extremis Leila qui tente de mettre fin à ses jours. C'est le début d'une aventure qui va changer leur vie à tous les deux.

Site officiel du film : http://www.barfuss-derfilm.com

acteurs : Til Schweiger, Johanna Wokalek, Steffen Wink, Michael Mendl, Nadja Tiller, Imogen Kogge, Andrea Paula Paul

Réalisateur : Til Schweiger

sortie : 2005

âge conseillé : 6

sous-titres : allemand & anglais

Erkan und Stefan – der Tod kommt krass

Comédie : Erkan et Stefan viennent de gagner à un jeu télévisé très populaire une croisière de luxe. Tout semble paradisiaque jusqu'à ce qu'ils se trouvent mêlés à une affaire de meurtre et aient beaucoup de mal à se débarrasser du cadavre …

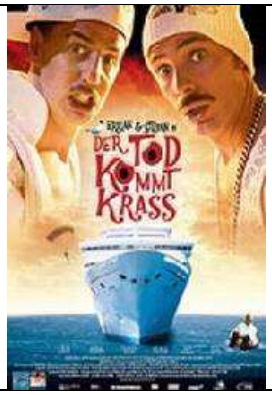

acteurs : Erkan Maria Moosleitner, Stefan Lust, Ludger Pistor, Andrea Sawatzki, Julia Dietze

Réalisateur : Michael Karen

sortie : 2005

âge conseillé : 6

sous-titres : -

Kebab connection

Ibo, jeune Turc habitant à Hambourg, est fan de Bruce Lee et rêve de tourner le 1er film de Kung-fu allemand.

Site officiel du film : http://www.kebabconnection.de/

acteurs :Adnan Maral, Denis Moschito, Kida Ramadan

Réalisateur : Anno Saul

sortie : 2005

âge conseillé : 12

langue : allemand & turc

sous-titres : allemand

Sophie Scholl – Die letzten Tage

Février 1943 : Sophie Scholl est arrêtée à Munich pour avoir distribué à l'université des tracts appelant à la résistance contre le régime nazi. Le film retrace les interrogatoires, puis le «procès» de cette étudiante qui, avec deux de ses collègues du mouvement de la Rose blanche, fut condamnée à mort.

- Site officiel du film : http://www.sophiescholl-derfilm.de/
- liens vers d'autres sites : http://www.ac-nantes.fr
- Filmheft : http://www.bpb.de/files/3B4VQJ.pdf

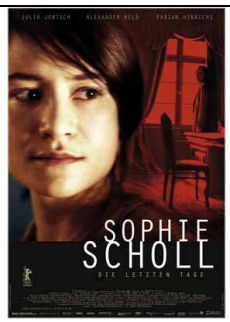

acteurs : Julia Jentsch, Alexander Held, Fabian Hinrichs

Réalisateur : Marc Rothemund

sortie : 2005

âge conseillé : 12

sous-titres : allemand

*1ère : Oppositions

Der kleine Eisbär 2

Lars et ses amis venus du Pôle Nord, Robby le phoque, Greta l'ours polaire femelle, Pieps l'oie polaire, Lena le lapin des neiges et Manili l'Esquimau, se retrouvent à vivre de folles aventures dans les îles de Galapagos, au large de l'Equateur, au cours desquelles ils devront notamment sauver une baleine poursuivie par de vils scientifiques.

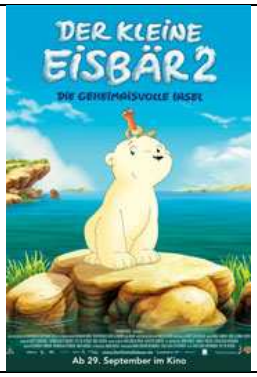

acteurs :

Réalisateur : Thilo Graf Rothkirch, Piet de Rycker

sortie : 2005

âge conseillé : 0

sous-titres : allemand

Don't come knocking

Howard, autrefois héros de nombreux westerns, ne décroche plus que des rôles secondaires. Il mène une existence solitaire et noie son dégoût de lui-même dans l'alcool, la drogue et les femmes. Jusqu'à ce que sa mère lui apprenne qu'il a peut-être un enfant quelque part ...

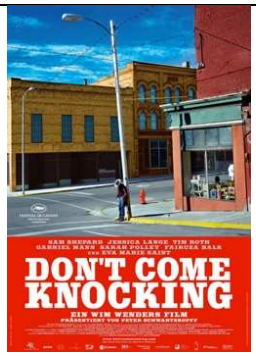

acteurs : Sarah Polley, Jessica Lange, Tim Roth, Sam Shepard, Fairuza Balk, Emy Coligado, James Gammon, Gabriel Mann, Eva Marie Saint, James Roday

Réalisateur : Wim Wenders

sortie : 2005

âge conseillé : ab 6

langue : allemand & anglais

sous-titres : allemand

Die Spielwütigen

Film documentaire : Le monde impitoyable du théâtre vu à travers quatre jeunes comédiens en formation.
Leurs chemins sont faits d'ombres et des premières lumières de la rampe. Pendant sept ans, le régisseur Andres Veiel va accompagner à travers son documentaire ces quatre jeunes acteurs dans leur parcours professionnel.

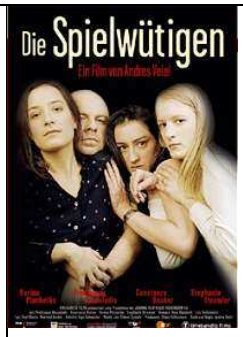

acteurs :

Réalisateur :

sortie : 2004

âge conseillé : - (pour collégiens et lycéens)

sous-titres : français / anglais

Der Fakir

Emma emménage avec son frère jumeau Tom et leur mère dans une superbe villa ancienne légèrement délabrée. Très vite, les enfants vont découvrir un esprit, le « Fakir », enfermé depuis 50 ans dans un stylo. Avec son aide, ils vont tenter de dénicher un trésor …

acteurs : Sidse Babett Knudsen, Moritz Bleibtreu, Julie Zang

Réalisateur : Peter Flinth

sortie : 2004 (Danemark)

âge conseillé : -

sous-titres : néant

Der Untergang

Avril / mai 1945 : les derniers jours passés dans le bunker et dans les rues de Berlin du point de vue de la secrétaire d'Hitler, Traudl Junge.

acteurs : Bruno Ganz, Alexandra M. Lara, Corinna Harfouch

Réalisateur : Oliver Hirschbiegel

sortie : 2004

âge conseillé : 12

sous-titres : allemand & anglais

*1ère : Dominations

Edelweisspiraten

Printemps 1945 à Cologne. Une bande de jeunes "rebelles", qui se désintéressent de la guerre, écoutent du jazz et se bastonnent avec leurs homologues des jeunesses hitlériennes .

Site officiel du film : http://www.palladiofilm.de/palladio/ewp/

*1ère : oppositions

acteurs : Iwan Stebunov, Bela B. Felsenheimer, Anna Thalbach, Jochen Nickel, Jan Decleir, Simon Taal, Jean Juelich, Wolfgang Michael, Volker Roehlich

Réalisateur : Niko von Glasow

sortie : 2004

âge conseillé : 12

sous-titres : néant

Der Wixxer

Parodie : Un redoutable criminel se cachant derrière un masque met à rude épreuve les fins limiers de Scotland Yard.

Site officiel du film : http://www.weristderwixxer.de/

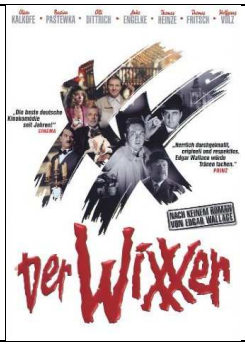

acteurs : Oliver Kalkofe , Bastian Pastewka , Tanja Wenzel

Réalisateur : Tobi Baumann

sortie : 2004

âge conseillé : 12

sous-titres : allemand

Marseille

Sophie, jeune photographe, fait un échange d'appartement avec une jeune femme à Marseille. De retour à Berlin, elle retrouve tout ce qu'elle y avait laissé et un tissu relationnel inchangé. Sophie reste en marge, aimerait partir et décide finalement de retourner à Marseille.

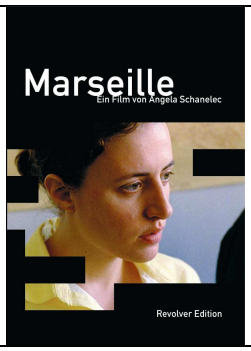

acteurs : Maren Eggert, Alexis Loret, Marie-Lou Sellem, Devid Striesow, Louis Schanelec

Réalisateur : Angela Schanelec

sortie : 2004

âge conseillé : -

sous-titres : allemand / anglais / français

Silentium

Lorsque le beau-fils du directeur de l'opéra de Salzbourg est retrouvé mort, la police conclut à un suicide. Ce dernier s 'était fait des ennemis depuis qu'il avait publié un livre où il révélait les sévices qu'il avait subit, étant jeune, dans un internat catholique. Persuadé qu'il a été assassiné, sa femme engage le détective Simon Brenner.

acteurs :

Réalisateur : Wolfgang Murnberger (Autriche)

sortie : 2004

âge conseillé : 16

sous-titres : allemand

(D'après le roman de Wolf Haas)

Lauras Stern

La petite Laura, âgée de 7 ans, vient d'emménager avec sa famille dans une nouvelle ville où elle a du mal à se faire des amis. Un soir, elle recueille et soigne une étoile tombée du ciel. Toutes deux vont devenir des amies inséparables. Mais une étoile ne peut pas vivre sur Terre et, au grand désespoir de Laura, son étoile va perdre petit à petit son éclat.

acteurs :

Réalisateur : Thilo Graf Rothkirch, Piet de Rycker

sortie : 2004

âge conseillé : 0

langue : allemand & suisse allemand

sous-titres : allemand

Sergeant Pepper

Sergeant Pepper est un chien extraordinaire : non seulement il vient d'hériter d'une énorme fortune, mais en plus, il parle ! Poursuivi par des escrocs qui en veulent à son argent, il trouve refuge chez les Singer, une incroyable famille.

acteurs : Neal Lennart Thomas , August Zirner , Carolyn Prein , Olivier Broumis , Johanna Teer Stege , Ultich Thomsen , Barbara Auer

Réalisateur : Sandra Nettelbeck

sortie : 2004

âge conseillé : -

sous-titres : néant

Villa Henriette

Marie entretient un rapport assez particulier avec la maison dans laquelle elle vit avec sa famille excentrique : ce bâtiment lui parle et réagit comme un être humain. Quand la grand-mère perd l'argent qu'elle a investi dans une de ses nouvelles inventions, ils doivent vendre la maison. Ensemble avec deux amies, Marie remue ciel et terre pour la garder. Mais la famille farfelue d'Henriette risque de tout compromettre …

acteurs : Hannah Tiefengraber, Cornelia Froboess, Nina Petri

Réalisateur : Peter Payer

sortie : 2004 (Autriche)

âge conseillé : -

sous-titres : néant

(d'après le roman de Christine Nöstlinger)

Die Mitte

En quête du véritable « centre » de l'Europe, le réalisateur parcourt 12 villes différentes qui revendiquent ce titre, de l'Allemagne jusqu'en Ukraine. Dans chaque endroit, il s'entretient avec les habitants et apprend que, surtout en Europe de l'Est, nombreux sont ceux qui regardent l'avenir d'un œil inquiet.

acteurs : Pawel Bartoszewicz, Marc Baumgartner, Ralf Buberti, Dariusz Blaszczyk

Réalisateur : Stanislaw Mucha

sortie : 2004

âge conseillé : -

sous-titres : allemand / anglais / français / espagnol

Alles auf Zucker

Un jeune homme ayant rompu les liens avec sa famille se voit obligé, s'il veut toucher son héritage, de se réconcilier avec son frère et d'assister durant une semaine à la veillée mortuaire de sa mère défunte, en compagnie de toute sa famille et dans le strict respect des traditions juives. Telles sont en effet ses dernières volontés.

- Site officiel du film : http://www.zucker-derfilm.de/
- Filmheft : http://www.bpb.de/files/MK4NNM.pdf

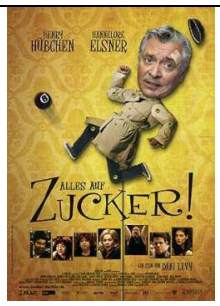

acteurs : Jacky Zucker, Marlene Samuel, Henry Hübchen, Hannelore Elsner, Udo Samel

Réalisateur : Dani Levy

sortie : 2004

âge conseillé : 12

sous-titres : allemand

Muxmäuschenstill

Mux s'est auto-proclamé redresseur de torts et livre au quotidien une guerre sans merci à l'indifférence et à l'injustice. Il traque ceux qui enfreignent la loi et la morale, exige une amende et inflige des punitions 'pédagogiques'. Mais le justicier fait lui-même des entorses à la loi pour arriver à ses fins et finit par franchir la ligne

- Site officiel du film : http://www.mux-braucht-dich.de/
- Filmheft : http://www.bpb.de/files/8N9A43.pdf

acteurs : Jan Henrick Stahlberg, Fritz Roth, Wanda Perdelwitz

Réalisateur : Marcus Mittermeier

sortie : 2004

âge conseillé : 16

sous-titres : néant

7 Zwerge – Männer allein im Wald

Comédie : les nains Bubi, Brumboß, Cooky, Doc, Dändy, Speedy et Tschakko vivent heureux dans une partie de la forêt enchantée interdite aux femmes. Un jour, Blanche neige, traquée par la reine s'y réfugie et va chambouler leur quotidien.

- Site officiel du film :

acteurs : Otto Waalkes, Nina Hagen, Cosma Shiva Hagen, Heinz Hoenig, Mirco Nontschew, Boris Aljinovic, Markus Majowski, Ralf Schmitz, Martin Schneider, Mavie Hörbiger

Réalisateur : Sven Unterwaldt Jr

sortie : 2004

âge conseillé : 12

sous-titres : allemand & anglais

Die Blindgänger

Deux jeunes filles aveugles rêvent de monter un groupe de musique. Un jour, elles font la connaissance de Herbert, un jeune Russe démuni prêt à tout pour rentrer dans son pays. Elles vont tout mettre en œuvre pour participer à un concours et l'aider à rentrer au Kazakhstan.

acteurs : Ricarda Ramünke, Maria Rother, Dominique Horwitz, Oleg Rabcuk, Dennis Ritter, Christine Hoppe, Dieter Montag, Petra Kelling

Réalisateur : Bernd Sahling

sortie : 2004

âge conseillé : -

sous-titres : allemand

Agnes und seine Brüder

Agnès et ses deux frères Hans-Jörg et Werner se sont perdus de vue, tant leurs vies sont différentes. Un jour, la fratrie se retrouve réunie dans une même voiture pour rendre visite au père, un homme autoritaire et grotesque.

- Site officiel du film : http://www.agnes-derfilm.de/

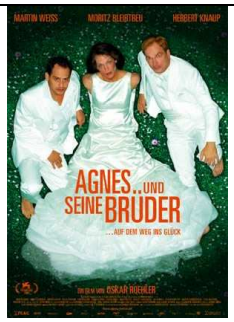

acteurs : Martin Weiss, Moritz Bleibtreu, Herbert Knaup, Katja Riemann

Réalisateur : Oskar Roehler

sortie : 2004

âge conseillé : 12

sous-titres : ?

Die fetten Jahre sind vorbei

Jan, Peter et Jule, trois jeunes en pleine rébellion, sont unis par leur volonté de changer l'état du monde.
La nuit, Jan et Peter s'infiltrent dans de riches villas pour avertir leurs propriétaires que " les années grasses sont révolues ".

acteurs : Daniel Brühl, Julia Jentsch, Stipe Erceg, Burghart Klaussner

Réalisateur : Hans Weingartner

sortie : 2004

âge conseillé : 12

sous-titres : allemand

*1ère : oppositions

Periode 1
Traumschiff Surprise

Parodie : en 2304, la terre est menacée par une invasion. Le dernier espoir de l'humanité est l'équipe bizarre du vaisseau spatial "Surprise" qui s'ennuie dans les profondeurs de l'espace. Le sauvetage de la terre est entre leurs mains.

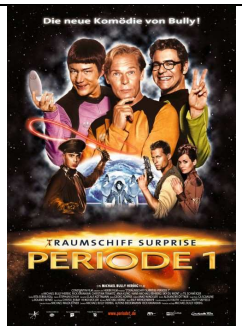

acteurs : Michael Bully Herbig, Rick Kavanian, Christian Tramitz, Anja Kling, Til Schweiger, Andreas Seifert, Stacia Widmer, Reiner Schöne, Anton Figl, Maverick

réalisateur : Michael Bully Herbig

sortie : 2004

âge conseillé : 6

sous-titres : allemand

Was nützt die Liebe in Gedanken

Allemagne, 1927. Une garden-party entre jeunes aristos décadents dégénère.

Site officiel du film : http://www.liebe-in-gedanken.de/

acteurs : Daniel Brühl, August Diehl, Anna Maria Mühe

Réalisateur : Achim von Borries

sortie : 2004

âge conseillé : 16

sous-titres : néant

Gegen die Wand

Cahit se laisse persuader par Sibel, une jeune musulmane, de contracter un mariage blanc pour l'aider à s'émanciper de sa famille conservatrice. Mais lorsque l'amour s'impose à Cahit comme une évidence, la passion naissante tourne au drame …

Acteurs : Alfred Molina (Johann Tetzel), Joseph Fiennes (Martin Luther), Sir Peter Ustinov (Friedrich der Weise), Jonathan Firth (Girolamo Aleander), Claire Cox (Katharina von Bora)

réalisateur : Fatih Akin

sortie : 2004

âge conseillé : 12 ans

sous-titres : turc

Napola, Elite für den Führer

1942 : Friedrich Weimer, un boxeur de 17 ans fils d'ouvrier se lie d'amitié avec Albrecht Stein, 16 ans, esprit sensible et fils d'un Gauleiter. Les deux amis sont dans une « Napola », l'un de ces établissements où l'on élevait la future élite nationale-socialiste.

Site officiel:
http://www.film.de/moviespecials.php/id/2273/

Acteurs : Max Riemelt, Tom Schilling, Devid Striesow, Joachim Bissmeier, Justus von Dohnanyi

Réalisateur : Dennis Gansel

sortie : 2004

âge conseillé : 12

sous-titres : néant

Fremder Freund

Chris et Yunes, deux étudiants, vivent en colocation à Berlin. Malgré leurs différences culturelles (Yunes vient du Yémen), une amitié étroite se noue entre les deux jeunes gens. Mais peu de temps avant les attentats du 11 septembre, Yunes disparaît subitement. Son ami se lance alors à sa recherche.

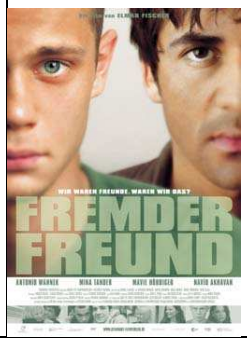

acteurs : Antiono Wannek, Navid Akhavan, Mina Tander,…

Réalisateur : Elmar Fischer

sortie : 2004
âge conseillé : 12

sous-titres : allemand

accessibilité : -

2 Tage Hoffnung –

Der Aufstand vom 17. Juni 1953

Juin 1953 : Helmut Kaminski, journaliste à Berlin ouest, tombe sur une liste de citoyens de l'est sous surveillance de la Stasi, parmi lesquels figurent son père et son frère. Il décide de les avertir en personne. Il est en route quand commence le soulèvement des ouvriers.

acteurs : Sebastian Koch, Hans-Werner Meyer, Lisa Martinek

Réalisateur : Peter Keglevic

sortie : 2004

âge conseillé : 12

sous-titres : -

accessibilité : -

Kroko

Julia, une jeune fille insouciante et arrogante qui fréquente une bande de voyous, croit jouir d'une totale impunité jusqu'au jour où elle renverse en voiture une personne alors qu'elle n'a pas le permis de conduire. Le tribunal la condamne à servir dans un centre pour handicapés mentaux.

- site officiel du film : http://www.kroko-der-film.de/
- Filmheft : http://www.bpb.de/publikationen/E4C8JE,0,0,Kroko.html
- Didactisation : http://www.goethe.de/mmo/priv/921088-STANDARD.pdf

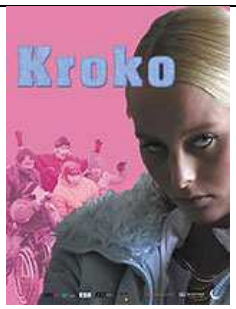

acteurs : Franziska Jünger, Alexander Lange, Hinnerk Schönemann, Danilo Bauer, Harald Schrott

Réalisateur : Sylke Enders

sortie : 2004

âge conseillé : 12

sous-titres : anglais

Der neunte Tag

Février 1942. Détenu au camp de concentration de Dachau dans le bloc des prêtres, l'abbé Kremer, catholique luxembourgeois arrêté pour résistance au régime nazi, est libéré pour convaincre l'évêché luxembourgeois de coopérer avec les nazis. Il a neuf jours pour se décider. De son choix dépend son avenir mais aussi celui de ses amis et de sa famille.

- Site officiel du film : http://www.derneuntetag.com/
- Filmheft : http://www.bpb.de/files/UV6BH8.pdf

acteurs : Ulrich Matthes, August Diehl, Bibiana Beglau, Germain Wagner, Hilmar Thate

Réalisateur : Volker Schlondorff (Allemagne / Luxembourg)

sortie : 2004

âge conseillé : 12

sous-titres : allemand

7 Brüder

Documentaire : 7 frères nés en Rhénanie entre 1929 et 1945, racontent des anecdotes liées à leur univers familial sur fond d'histoire allemande. 7 parcours qui témoignent d'une génération dont l'enfance s'acheva ou plutôt commença avec 'l'année 0'.

Site officiel du film : http://www.7-brueder-der-film.de/

acteurs : Klaus Hufschmidt, Hannes Hufschmidt, Wolfgang Hufschmidt, Dieter Hufschmidt, Volker Hufschmidt, Hartmut Hufschmidt, Jochen Hufschmidt

Réalisateur : Sebastian Winkels

sortie : 2003

âge conseillé : -

sous-titres : néant

Schultze gets the Blues

Schultze est un retraité qui trompe son ennui en jouant de la polka à l'accordéon. Un jour, il entend les rythmes du bayou et n'a plus qu'une obsession: aller en Louisiane.

acteurs : Horst Krause, Harald Warmbrunn, Karl Fred Müller

Réalisateur : Michael Schorr

sortie : 2003

âge conseillé : -

sous-titres : allemand & anglais

Die Geschichte vom weinenden Kamel

C'est l'été en Mongolie. Une famille de nomades aide les chamelles du troupeau à mettre bas. Une des chamelles y parvient difficilement. Dès la naissance, elle se désintéresse de son bébé et lui refuse son lait. Un rite ancien veut qu'on fasse venir un violoniste pour émouvoir la chamelle et la réconcilier avec son bébé …

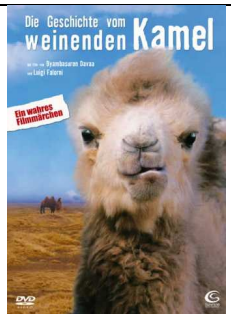

acteurs : Janchiv Ayurzana, Chimed Ohin, Amgaabazar Gonson

Réalisateur : Byambasuren Davaa et Luigi Falorni

sortie : 2003

âge conseillé : -

langues : mongolien & allemand

sous-titres : allemand

Böse Zellen

Un battement d'ailes de papillon déclenche une tornade au-dessus du Golfe de Mexique qui, elle-même, entraîne le crash d'un avion en partance pour l'Europe. Un seul passager survit : Manu, une jeune femme de 24 ans. On la retrouve six ans plus tard en Autriche où des destins évoluent, se croisent, s'emmêlent aussi bien dans le bonheur que dans le malheur.

acteurs : Kathrin Resetarits, Ursula Strauss, Georg Friedrich, Marion Mitterhammer, Gabriela Schmoll, Martin Brambach, Karl Fischer, Rupert M. Lehofer

Réalisateur : Barbara Albert

sortie : 2003

âge conseillé : 12

sous-titres : anglais & français

Luther

1505 : Martin Luther fait vœu de devenir moine après avoir frôlé la mort ; revenant d'un voyage à Rome, il met en cause la pratique religieuse établie et dénonce le trafic des indulgences. En 1517, il rédige ses 95 thèses dont la publication marquera le début de la Réforme.

Filmheft : http://www.bpb.de/files/43CP0S.pdf

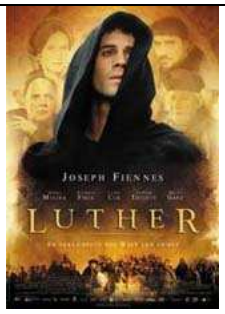

acteurs : Joseph Fiennes, Peter Ustinov, Alfred Molina.

Réalisateur : Eric Till

sortie : 2003

âge conseillé : 12

langue : allemand & anglais

sous-titres : allemand & anglais

Der zehnte Sommer

L'été 1960 restera gravé dans la mémoire de Kalli, alors âgé de 9 ans, qui décide de construire avec ses copains un zoo. L'attraction principale en est le singe Kappu, dont les parents de Kalli ignorent l'existence.

acteurs : Katharina Böhm, Kai Wiesinger, Erika Marozsán, Martin Stührk, Michelle Barthel, Pino Severino-Geysen, David Kötter, Camilla Renschke, Nadja Bobyleva

Réalisateur : Jörg Grünler

sortie: 2003

âge conseillé : 6

sous-titres : néant

Till Eulenspiegel

Till rend visite à son grand-père Marcus. Ce dernier, pour lui faire une surprise, prépare une potion magique. Mais l'expérience tourne mal et Marcus disparaît. Pour retrouver le vieil homme, Till et ses amis devront mener à bien trois missions imposées par un miroir magique. C'est le début d'une grande aventure qui les verra affronter une armée entière de soldats, des squelettes et même… le roi en personne!

acteurs : Mario Adorf, Veronica Ferres, Benedict Weber

Réalisateur : Eberhard Junkersdorf

sortie : 2003

âge conseillé : -

sous-titres : allemand

accessibilité : -

Blueprint

Iris Sellin, jeune pianiste célèbre atteinte d'une maladie incurable, se fait cloner pour préserver son talent. Lorsque Siri apprendra à l'adolescence qu'elle est le premier clone humain, sa vie ne sera plus jamais comme avant …

Arbeitsheft : http://www.beltz.de/blueprint/material.htm

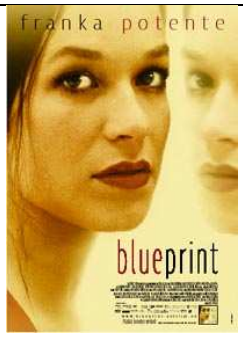

acteurs : Franka Potente (Iris Sellin / Siri Sellin), Ulrich Thomsen (Dr. Martin Fisher), Hilmir Snaer Gudnason (Greg Lukas), Katja Studt (Daniela Hausmann), Justus von Dohnanyi (Thomas Weber)

Réalisateur : Heike Wiehle-Timm

sortie: 2003

âge conseillé : 12

sous-titres : néant

Verschwende deine Jugend

Un manager de musique obsédé est prêt à tout pour porter son boys band au top des classements.

acteurs : Denis Moschitto, Dieter Landuris, Jessica Schwarz, Josef Heynert, Marlon Kittel, Nadja Bobyleva, Robert Stadlober, Tom Schilling

Réalisateur : Benjamin Quabeck

sortie : 2003

âge conseillé : 6

sous-titres : allemand

Das Wunder von Bern

1954 dans la région industrielle de la Ruhr : Richard Lubanski, à son retour de captivité en Russie, ne comprend plus le monde qui l'entoure. Tandis que l'Allemagne s'apprête à remporter la coupe du monde à Bern, il se bat pour regagner sa place dans une société en mutation et au sein de sa famille.

Filmheft : http://www.bpb.de/files/TWBNQ2.pdf

acteurs : Louis Klamroth (Matthias Lubanski), Lucas Gregorowicz (Paul Ackermann), Peter Lohmeyer (Richard Lubanski), Katharina Wackernagel (Annette Ackermann), Johanna Gastdorf (Christa Lubanski)

réalisateur : Sönke Wortmann

sortie : 2003

âge conseillé : 6

sous-titres : français / anglais / espagnol

*2nde : Lien social
1ère : Dominations (figure paternelle) & opposition à l'éducation traditionnelle
T : Construction de l'identité

Rosenstrasse

De nos jours, à New York, Ruth Weinstein vient de perdre son mari et s'oppose au mariage de sa fille, Hannah, avec Luis. Cette dernière, qui ne comprend pas l'entêtement de sa mère, se rend à Berlin où une vieille dame finit par rompre le silence. Tout a commencé dans une rue de la capitale nommée *Rosenstrasse*, en 1943 …

➢ Unterrichtsmaterialien (Ludwig Hanssen, Cornelsen Verlag)

➢ Filmheft : http://www.bpb.de/files/M224D3.pdf

acteurs : Katja Riemann, Maria Schrader , Thekla Reuten , Fedja Van Huêt , Jan Decleir , Jürgen Vogel , Martin Feifel

Réalisateur : Margarethe von Trotta

sortie : 2003

âge conseillé : 12

sous-titres : néant

*1ère : Révoltes & oppositions

Good Bye, Lenin !

1990 : pour éviter un choc fatal à sa mère, socialiste engagée tombée dans le coma quelques mois avant la chute du mur, Alex s'efforce de faire revivre la RDA dans les 79 m2 de l'appartement, remis aux normes socialistes…

➢ Didactisation du film (par Dominique Lafargue, académie de Bordeaux) http://allemand.ac-bordeaux.fr/document/c_lenin.htm

acteurs : Daniel Brühl (Alex), Katrin Saß (Mutter), Chulpan Khamatova (Lara), Maria Simon (Ariane), Florian Lukas (Denis)

Réalisateur : Wolfgang Becker

sortie : 2003

âge conseillé : 12

sous-titres : allemand

*2nde : Mémoire et présence de l'histoire → partition

Das fliegende Klassenzimmer

Jonathan n'a que douze ans, mais il a déjà été renvoyé de six écoles. Il aboutit à l'école de la dernière chance. En mettant en scène, sur une musique aux accents rap, *La Classe volante* pour le spectacle de Noël de l'école, Jonathan et ses amis déclenchent une série d'événements qui leur ouvriront les yeux sur la valeur de l'amitié et du courage.

➢ Site officiel du film : http://www.das-fliegende-klassenzimmer.de/

acteurs : Hauke Diekamp, Philipp Peters-Arnolds, Frederick Lau, François Göske, Teresa Vilsmaier, Ulrich Noethen

Réalisateur : Tomy Wigand

sortie : 2003

âge conseillé : 8

sous-titres : néant

(autres versions disponibles : 1954 & 1973)

Mein Name ist Bach

Mai 1747. Johann Sebastian Bach se rend à Potsdam pour le baptême de son petit fils. Le roi Frédéric II de Prusse apprenant la venue du maestro, l'invite chez lui pour une semaine.

acteurs : Vadim Glowna, Jürgen Vogel, Anatole Taubman, Karoline Herfurth

Réalisateur : Dominique De Rivaz (Suisse)

sortie : 2003

âge conseillé : 6

sous-titres : anglais - français

accessibilité : -

Pumuckl und sein Zirkusabenteuer

Le lutin Pumuckl est à peine de retour chez lui que de nouvelles aventures l'attendent. Il se fait enlever par 2 illusionnistes qui veulent utiliser sa magie pour faire sensation lors d'un numéro de cirque. Le lutin remuant se sent comme un poisson dans l'eau dans cet environnement et ne va pas tarder à chambouler le quotidien du cirque.

acteurs : Hans Clarin, Christine Neubauer, Sunnyi Melles, u.a.

Réalisateur : Peter Weissflog

sortie : 2003

âge conseillé : -

sous-titres : néant

Klassenfahrt

De jeunes Allemands font un voyage scolaire en Pologne. Un soir, dans un bar, Isa, qui cherche un peu de divertissement, fait la connaissance de Marek, un jeune Polonais. Quand Ronny, un jeune Allemand introverti amoureux d'Isa, s'aperçoit que Marek s'intéresse à elle, un ultime défi s'impose.

acteurs : Steven Sperling, Sophie Kempe, Maxi Warwel, Jakob Panzek, Bartek Blaszczyk

Réalisateur : Henner Winckler

sortie : 2003

âge conseillé : 12

Langue(s) : polonais - allemand

sous-titres : anglais

accessibilité : -

Kletter-Ida

Aventure & action : une jeune fille de 12 ans fan d'escalade tente le casse d'une banque afin de pouvoir financer une opération chirurgicale pouvant sauver son père.

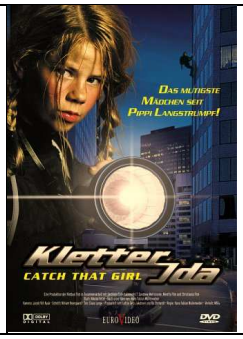

acteurs : Julie Zangenberg, Stefan Pagels Andersen

Réalisateur : Hans Fabian Wullenweber (Danemark)

sortie : 2002

âge conseillé : 6

sous-titres : -

Bungalow

Au retour d'une manoeuvre, Paul, un jeune soldat, se sépare furtivement du reste de la troupe en se laissant oublier dans une station-service. Tandis que ses camarades retournent à la caserne, Paul se rend dans le bungalow de ses parents. Cependant, sa « permission » se complique rapidement : ses parents sont absents, il est recherché par l'armée, sa copine rompt avec lui et tout à coup, son frère Max débarque avec sa copine danoise Lene...

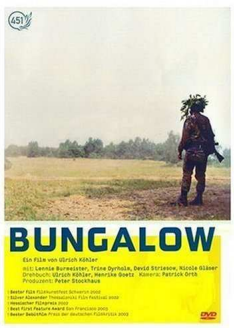

acteurs : Lennie Burmeister, Devid Striesow, Trine Dyrholm, Nicole Gläser, Jörg Malchow

Réalisateur : Ulrich Köhler

sortie : 2003

âge conseillé : 12

sous-titres : anglais - danois - espagnol - français - italien

accessibilité : -

Spuk - am Tor der Zeit

Marco – 12 ans – a son premier rendez-vous avec une fille dans un tombeau où gît une momie … Mais elle se moque de lui et le laisse tomber. Il découvre alors une plaque avec un signe étrange et est aspiré comme par magie dans un couloir du temps qui le projète en l'an 1766.

acteurs : Friedrich Lindner, Nina Hoger, Walter Plathe, Jörg Malchow, Saskia Grasemann, Reiner Heise, Christian Kuchenbuch, Franz Viehmann

Réalisateur : Günter Meyer

sortie : 2002

âge conseillé : 6

sous-titres : allemand

Spuk – Im Reich der Schatten

Le baron Friedrich von Kuhlbanz repose en paix tandis que le vrai coupable du meurtre a pris place dans la crypte de Roggelin. Mais Maja, toujours éprise du baron, cherche à le retrouver.

acteurs : Friedrich Lindner, Nina Hoger, Walter Plathe, Jörg Malchow, Saskia Grasemann, Reiner Heise, Christian Kuchenbuch, Franz Viehmann

Réalisateur : Günter Meyer

sortie : 1999

âge conseillé : 6

sous-titres : allemand

Spuk – Aus der Gruft

Une malédiction repose sur le jeune baron Friedrich von Kuhlbanz. Sa momie repose depuis près de 300 ans dans la crypte de Roggelin. Soupçonné de meurtre, il a besoin de l'amour d'une jeune fille pour démasquer le vrai coupable.

acteurs : Friedrich Lindner, Nina Hoger, Walter Plathe, Jörg Malchow, Saskia Grasemann, Reiner Heise, Christian Kuchenbuch, Franz Viehmann

Réalisateur : Günter Meyer

sortie : 1997

âge conseillé : 6

sous-titres : allemand

Wolfzeit
(Le temps du loup)

Anne, son mari et leurs deux enfants, Ben, un petit garçon, et Eva, une adolescente, fuient leur ville à la suite d'une catastrophe pour rejoindre leur refuge privé à la campagne. Mais ils s'aperçoivent que leur résidence secondaire est occupée par des intrus.

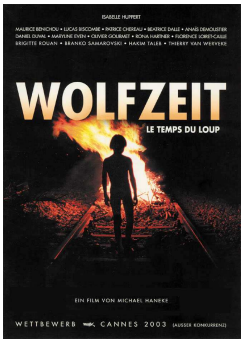

acteurs : Isabelle Huppert, Béatrice Dalle, Patrice Chéreau

Réalisateur : Michael Hanecke (D/A/F)

sortie : 2002

âge conseillé : 16

langues : allemand & français

sous-titres : allemand

Blue Moon

Roadmovie inspiré sur les terres de l'ex-Pacte de Varsovie, le film est tout entier porté par cette soif de découverte, cette curiosité pour une altérité longtemps inaccessible. Sombre et électrique, drôle et déroutant, le film constitue une enthousiasmante métaphore des relations entre l'Est et l'Ouest d'un continent réunifié et pourtant singulièrement étranger à lui-même.

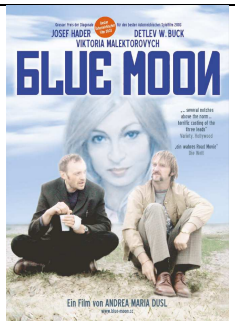

acteurs : Josef Hader, Viktoria Malektorovych, Detlef Buck …

Réalisateur :

sortie : 2002

âge conseillé : 12

sous-titres : allemand / anglais / français / italien et autres …

Solino

En 1964, Romano Amato, sa femme Rosa et leurs fils Giancarlo et Gigi quittent leur Solino natal, dans les Pouilles, pour Duisbourg, où ils ouvrent le premier restaurant italien de la région. Un beau succès, mais lorsque 20 ans plus tard, les 2 frères s'éprennent de la même fille et que leur mère tombe malade, la famille est sur le point d'exploser...

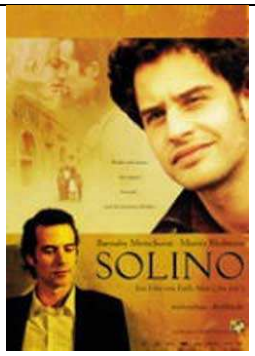

acteurs : Barnaby Metschurat, Moritz Bleibtreu, Antonella Attili, Gigi Savoia

réalisateur : Fatih Akin

sortie : 2002

âge conseillé : 12

sous-titres : néant

*2nde : Lien social (immigration & intégration)

Kleine Freiheit

Baran est un jeune Kurde qui, après la mort de ses parents, a émigré à Hambourg. Alors que sa demande d'asile a été refusée, il se lie d'amitié avec Chernor, un jeune Africain lui aussi clandestin. Les événements se précipitent le jour où Baran tombe par hasard sur l'homme qui aurait autrefois dénoncé sa famille.

acteurs : Cagdas Bozkurt, Necmettin Cobanoglu, Leroy Delmar, Sunay Girisken, Nazmi Kirik, Susanna Rozkosny

réalisateur : Yüksel Yavuz

sortie : 2002

âge conseillé : 12

sous-titres : allemand

Tattoo

Thriller : Marc, jeune diplômé de l'Académie de Police, réussit à fuir une descente de police lors d'une "rave". Quelqu'un trouve son veston, dans lequel sont cachées plusieurs pastilles d'ecstasy. Le détective Mike oblige alors Marc à venir travailler avec lui dans la section homicide de la police.

Site officiel du film : http://www.tattoo-derfilm.de/

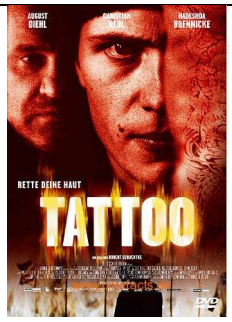

acteurs : August Diehl, Nadeshda Brennicke, Christian Redl

Réalisateur : Robert Schwentke

sortie : 2002

âge conseillé : 16

sous-titres : allemand

Führer Ex

Berlin-Est en 1986. Heiko et Tommy rêvent de liberté et décident de passer clandestinement la frontière. Leur plan échoue et ils finissent en prison. Démoli par cette descente aux enfers, Tommy, un jeune homme sensible et vulnérable, offre à sa sortie une proie facile pour les forces néo-nazies qui émergent.

Site officiel du film : http://www.fuehrerex.de/start/index.htm

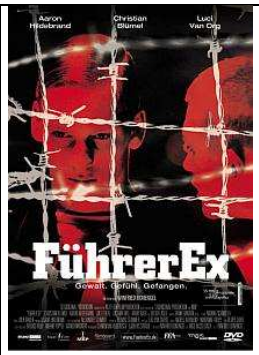

acteurs : Christian Blümel, Aaron Hildebrand, Jule Flierl, Luci van Org, Harry Baer

réalisateur : Winfried Bonengel

sortie : 2002

âge conseillé : 12

sous-titres : allemand

Das Jesus Video

Steffen Vogt découvre sur un chantier archéologique en Israël dans une tombe datant de 2000 ans le mode d'emploi d'une caméra vidéo n'étant pas encore sur le marché …

acteurs : Matthias Koeberlin, Naike Rivelli, Manou Lubowski

réalisateur : Sebastian Niemann

sortie : 2002

âge conseillé : 16

sous-titres : néant

Scherbentanz

Le peintre excentrique Jesko souffre de leucémie. Lors d'une fête de famille, il revoit sa mère qui vit dans un centre d'accueil pour sans-abri. Elle est seule à pouvoir sauver sa vie en lui donnant de la moelle osseuse. Mais jesko refuse l'aide d'une femme qui a détruit son enfance.

acteurs : Roxanne Borski, Margit Carstensen, Peter Davor, Dietrich Hollinderbaeumer

Réalisateur : Chris Kraus

sortie : 2002

âge conseillé : 12

sous-titres : néant

Lichter

A la frontière entre la Pologne et l'Allemagne, clandestins, trafiquants, prostituées et passeurs caressent l'espoir d'une vie meilleure.

Filmheft : http://www.bpb.de/files/KZWA8C.pdf

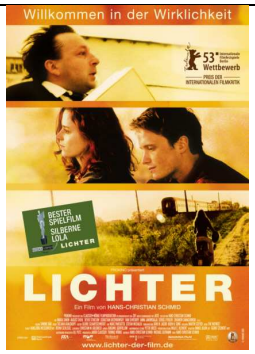

acteurs : Ivan Shvedoff , Sebastian Urzendowsky , Alice Dwyer , Martin Kiefer , Sergei Frolov , Anna Janovksaya , Tom Jahn

réalisateur : Hans Christian Schmid

sortie : 2002

âge conseillé : 12

sous-titres : néant

Anatomie 1&2

Thriller – Une étudiante en médecine suivant un cours d'anatomie à Heidelberg va découvrir au sein de cette vénérable institution l'existence d'une association secrète dont les pratiques s'avèrent extrêmement dangereuses.
Quelques années plus tard, un interne est confronté à un terrible cas de conscience quand on lui propose de participer à des expériences interdites qui pourraient permettre de guérir son frère paralysé.

acteurs : Franka Potente , Benno Fürmann , Anna Loos , Holger Speckhahn / Franka Potente , August Diehl , Herbert Knip

Réalisateur : Stefan Ruzowitzky

sortie : 2000-2002

âge conseillé : 16

langues : allemand & anglais

sous-titres : allemand & anglais

Der Tunnel

Histoire vraie de H.Herschel qui quitte la RDA en 1961 après la construction du Mur. Avec ses amis, il creuse un tunnel de 136 mètres sous le Mur - de l'Ouest vers l'Est - pour aller chercher les êtres chers retenus là-bas.

acteurs : Heino Ferch, Sebastian Koch, Nicolette Krebitz, Mehmet Kurtulus, Felix Eitner, Alexandra Maria Lara, Uwe Kockisch, Claudia Michelsen

Réalisateur : Roland Suso Richter

sortie : 2002

âge conseillé : 12

sous-titres : néant

Liegen lernen

Le film raconte la vie de Helmut Hermes, un homme commun de l'Allemagne de l'Ouest, entre 1982 et 1998. Helmut a un grand problème, il ne peut pas oublier son premier amour, qui s'est conclu de façon malheureuse.

Site officiel du film : http://www.liegenlernen.de/

acteurs : Susanne Bormann, Fabian Busch, Birgit Minichmayr

Réalisateur : Hendrick Handloegten

sortie : 2002

âge conseillé : 12

sous-titres : allemand

Bibi Blocksberg
der Kinofilm

Barbara, une sorcière au bon cœur, est très fière de sa fille Bibi, mais son père Bernhard ne voit pas d'un bon œil les incursions de son enfant dans le monde du surnaturel.

acteurs : Sidonie Von Krosick , Corinna Harfouch, Katja Riemann

Réalisateur : Hermine Huntgeburth

sortie : 2002

âge conseillé : -

sous-titres : allemand

Die wilden Kerle

Agés de 8 à 13 ans et passionnés de foot, une bande de charmants petits galopins entraînée par Leon est loin d'avoir réglé ses comptes avec ses ennemis jurés, le Gros Michi et son équipe, auto-proclammés les «victorieux imbattables». L'enjeu du duel : le terrain d'entraînement.

acteurs : Sarah Kim Ries, Constantin Gastmann, Jimi Blue Ochsenknecht, Wilson Ochsenknecht, Marlon Wessel-Masannek, Leon Wessel-Masannek, Nicolas Michalczewski, Cornelia Froboess, Rufus Beck, Uwe Ochsenknecht, Filippo Dattola, Florian Heppert, Raban Bieling, Kevin Ianotta, Jonathan Beck

Réalisateur : Joachim Masannek

sortie : 2002

sous-titres : allemand & anglais

Elefantenherz

Marko Stemper vit avec sa famille dans une cité des faubourgs de Duisburg. Son exutoire est la boxe qu'il pratique en amateur. Son rêve est de passer professionnel. Il va dès lors livrer un combat acharné pour réaliser son ambition.

acteurs : Daniel Brühl, Erhan Emre, Jochen Nickel, Manfred Zapatka

réalisateur : Züli Aladag

sortie : 2002

âge conseillé : 12

sous-titres : néant

Vaya con Dios

Le cloître de Brandenburg n'a plus d'argent. Trois moines retirés du monde décident alors de retrouver leurs frères italiens et se retrouvent durant leur périple exposés aux tentations du monde moderne …

acteurs : Daniel Brühl, Chiara Schoras, Michael Gwisdek, Matthias Brenner

réalisateur : Zoltan Spirandelli

sortie : 2002

âge conseillé : 6

sous-titres : néant

Heaven

Turin. Quatre innocents trouvent la mort lors d'une tentative d'assassinat. Philippa, professeur d'anglais, ne nie rien mais est terrassée par les conséquences de son acte. Sa cible était en fait un dealer qui avait tué son mari et plusieurs de ses élèves.

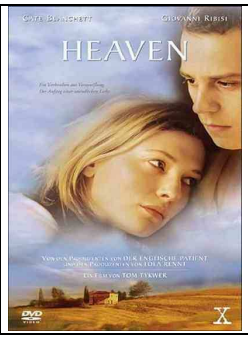

acteurs : Cate Blanchett, Giovanni Ribisi, Remo Girone, Stefania Rocca

Réalisateur : Tom Tykwer

sortie : 2002

âge conseillé : 12

langues : allemand & anglais

sous-titres : allemand

Grosse Mädchen weinen nicht

Kati et Steffi, 17 ans, vivent à Berlin et sont amies depuis la maternelle. Le jour où Steffi découvre que son père a une maîtresse, les deux adolescentes échafaudent un plan perfide pour se venger …

Site officiel du film : http://www.grosse-maedchen-weinen-nicht.de/

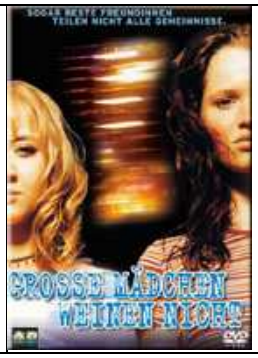

acteurs : Karoline Herfurth, Anna Maria Mühe, Josefine Domes

Réalisateur : Maria von Heland

sortie : 2002

âge conseillé : 12

sous-titres : allemand, anglais, turc

Wie Feuer und Flamme

1982 : de passage à Berlin-est , Nele rencontre Captain, un jeune punk en rébellion contre le régime. De retour à l'ouest, Nele n'a plus qu'une idée en tête : braver tous les obstacles pour vivre cet amour impossible.

Filmheft (Bundeszentrale für politische Bildung)

acteurs : Anna Bertheau, Antonio Wannek, Tim Sander, Aaron Hildebrand, Michael Krabbe, Luise Helm, Carmen Birk, ...

réalisateur : Connie Walther

sortie : 2001

âge conseillé : 12

sous-titres : allemand

Ghettokids

Maikis, d'origine gréco-turque, a bientôt 18 ans et vit avec sa mère et ses frères dans une banlieue défavorisée de Munich. Quand il est envoyé en prison pour un délit qu'il n'a pas commis, son petit frère Christos fait appel à Hanna, leur nouvelle prof. Celle-ci sait parler grec, s'intéresse au rap et semble digne de confiance ...

acteurs : Ioannis Tsialas , Urjeton Osmani , Barbara Rudnik

Réalisateur : (Allemagne / France)

sortie : 2002

âge conseillé : 12

langues : allemand & français

sous-titres : allemand / anglais / français / espagnol / italien / turc / grec / hongrois

accessibilité : malentendants

Das weiße Rauschen

Lukas s'installe dans la colloc de sa sœur et découvre avec enthousiasme la vie nocturne. Mais après avoir consommé de la drogue lors d'une party, il commence à entendre des voix qui ne le quitteront plus …

acteurs : Daniel Brühl, Anabelle Lachatte, Patrick Joswig, Karl Danguillier, Katharina Schüttler, Michael Schütz, Ilse Strambowski

réalisateur : Hans Weingartner

sortie : 2001

âge conseillé : 12

sous-titres : anglais

Verrückt nach Paris

Au foyer pour handicapés mentaux, Philip et Karl sont à l'atelier de fabrication de jouets et Hilde épluche des pommes de terres. Hilde, malgré ses 70 ans, rêve toujours d'aller en Afrique, Philip ne supporte plus les disputes avec sa petite amie et Karl veut enfin se mettre à son compte. Tous trois ont grand besoin de changement. Ils décident alors de prendre les devants et se mettent en route pour l'aventure. Le chemin qui les conduit à Cologne puis à Paris leur réserve bien des surprises…

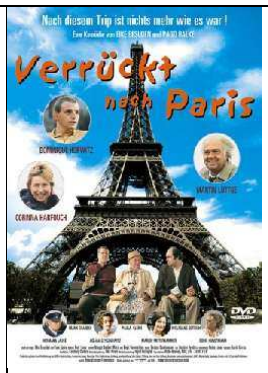

acteurs : Paula Kleine, Frank Grabski, Wolfgang Göttsh

Réalisateur : Eike Besunden, Pago Balke

sortie : 2001

âge conseillé : -

sous-titres : allemand

Nirgendwo in Afrika

1938 : une famille juive fuyant le nazisme s'exile au Kenya . Tandis que Regina s'y épanouit et assimile la langue et la culture de son nouveau pays, sa mère Jettel refuse de s'adapter. Toutefois, à l'issue de la guerre, elle ne partagera pas le désir de son mari de retourner en Allemagne.

didactisation (Odile Chaumeton, académie de Nice)

acteurs : Juliane Köhler (Jettel Redlich), Merab Ninidze (Walter Redlich), Matthias Habich (Süßkind), Sidede Onyulo (Owuor), Karoline Eckertz (Regina groß), Lea Kurka (Regina klein)

réalisateur : Caroline Link

sortie : 2001

âge conseillé : 6

sous-titres : allemand

Mondscheintarif

Cora, une jeune femme proche de la trentaine, angoissée d'être encore célibataire, se demande comment faire d'une rencontre une liaison qui perdure.

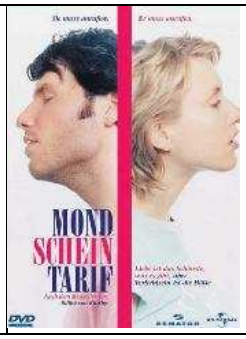

acteurs : Gruschenka Stevens, Tim Bergmann, Jasmin Tabatabai

Réalisateur : Ralf Huettner

sortie : 2001

âge conseillé : 12

sous-titres : néant

Das Sams

La vie de monsieur Taschenbier change radicalement le jour où le Sams, un lutin avec un nez de cochon, des cheveux roux et des tâches bleu sur le visage, fait irruption dans sa vie.

acteurs : Christine Urspruch, Ulrich Noethen, Armin Rohde, Eva Mattes, Aglaia Szyszkovitz

réalisateur : Ben Verbong

sortie : 2001

âge conseillé : -

sous-titres : néant

Das Experiment

20 hommes participant à une expérience scientifique doivent endosser durant deux semaines le rôle de prisonniers et de gardiens de prison …

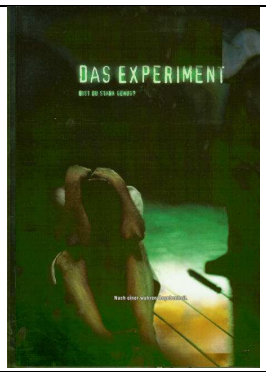

acteurs : Moritz Bleibtreu (Tarek Fahd), Christian Berkel (Steinhoff), Edgar Selge (Professor Thon), Andrea Sawatzki (Dr. Jutta Grimm), Maren Eggert (Dora)

réalisateur : Oliver Hirschbiegel

sortie : 2001

âge conseillé : 16

sous-titres : néant

Der Schuh des Manitu

Comédie : Abahachi, chef de la tribu des Apaches, et son frère de sang blanc Ranger ont contracté une dette auprès des Schoschones. Heureusement, Abahachi se souvient de l'existence d'un trésor et part à sa recherche avec son compère.

acteurs : Marie Baeumer, Alfons Biedermann, Sky du Mont, Michael "Bully" Herbig, Rick Kavanian, Hilmi Soezer, Christian Tramitz

Réalisateur : Michael Herbig

sortie : 2001

âge conseillé : 12

sous-titres : allemand

Nichts bereuen !

Wuppertal : Daniel vient d'avoir son bac et est prêt à tout pour conquérir Luca . Sa devise : vivre le grand amour, vivre à fond et ne rien regretter …

Site officiel du film : http://www.nichtsbereuen.de/

acteurs : Daniel Brühl, Jessica Schwarz, Denis Moschitto

Réalisateur : Benjamin Quabeck

sortie : 2001

âge conseillé : 12

sous-titres : allemand & anglais

Jetzt oder nie – Zeit ist Geld

Carla (80), Lilli (76) et Meta(74) veulent réaliser leur dernier grand rêve : une croisière. Mais ce rêve s'envole lorsqu'elles se font voler toutes leurs économies. En proie au désespoir, elles décident de tenter le tout pour le tout et braquent une banque.

acteurs : Til Schweiger, Gudrun Okras, Elisabeth Scherer, Christel Peters, Martin Semmelrogge, Andreas Kunze, Mark Keller, Corinna Harfouch

Réalisateur : Lars Büchel

sortie : 2001

âge conseillé : 6

sous-titres : -

Code : Unbekannt

A Paris, une Roumaine sans papiers qui fait la manche se fait expulser. Un jeune éducateur doit composer avec une soeur sourde et un père chauffeur de taxi originaire d'Afrique. Une comédienne qui court les auditions attend son copain reporter de guerre qui revient du Kosovo...

acteurs : Juliette Binoche, Thierry Neuvic, Sepp Bierbichler, Alexandre Hamidi.

Réalisateur : Michael Hanecke

sortie : 2001

âge conseillé : 16

langues : allemand & français

sous-titres : allemand

Berlin is in Germany

Citoyen de l'ancienne R.D.A., Martin Schulz a vécu la chute du mur de sa cellule à la télévision. A sa libération, il tente de retrouver ses repères, mais c'est à peine s'il reconnaît la ville. Le "nouveau Berlin" a déjà pris le dessus: les rues existent encore mais ont changées de nom. Il essaye de renouer les liens avec sa famille, mais les obstacles s'accumulent.

Site officiel du film : berlinisingermany.de

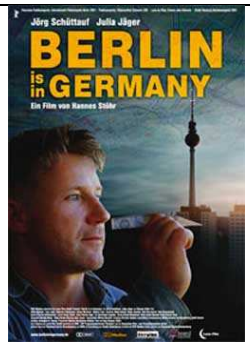

acteurs : Jörg Schüttauf, Julia Jäger, Tom Jahn, Valentin Platareanu, Edita Malovic

Réalisateur : Hannes Stöhr

sortie : 2001

âge conseillé : 12

sous-titres : anglais / français / espagnol / turc

Emil und die Detektive

Emil Tischbein, douze ans, vit dans une petite ville avec son père qui l'élève seul. Ce dernier a un accident et doit rester à l'hôpital. Il envoie Emil à Berlin chez la femme pasteur Hummel et son fils Gustave. Les aventures commencent quand le gangster Max Grundeis vole l'argent d'Emil. Pony Hütchen, une vraie gamine de grande ville et sa bande aident Emil à pourchasser le gangster.....

didactisation (Odile Chaumeton, académie de Nice)

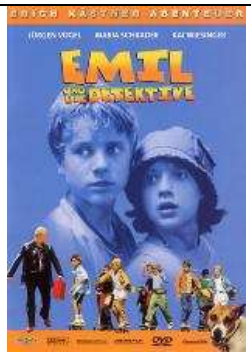

acteurs : Tobias Retzlaff, Jürgen Vogel, Kai Wiesinger, Maria Schrader, Anja Sommavilla

Réalisateur : Franziska Buch (d'après le roman de Erich Kästner)

sortie : 2001

âge conseillé : -

sous-titres : néant

Fickende Fische

Jan,16 ans, est un solitaire pour qui le monde sous-marin est une échappatoire à la maladie et à sa mère sur protectrice. Un jour, il rencontre Nina, indépendante et effrontée, avec qui il va partager la même envie de vivre intensément.

acteurs : Timo Mewes, Sophie Rogall

Réalisateur : Almut Getto

sortie : 2001

âge conseillé : 12

sous-titres : allemand

Hilfe, ich bin ein Junge!

Emma, 11 ans, poussée par sa mère, passe son temps libre à l'entraînement de natation pour devenir championne olympique. Mais un matin, elle se réveille dans la peau de Mickey, un garçon de sa classe peu ambitieux, pas du tout sportif et mauvais élève … Commence alors une course contre la montre pour conjurer le sort!

acteurs : Philipp Blank, Pinkas Braun, Sarah Hannemann, Dominique Horwitz, Nina Petri, Nick Seidensticker

Réalisateur : Oliver Dommenget

sortie : 2001

âge conseillé : -

sous-titres : allemand

Lammbock

Stefan et Kaï, deux copains, sont les patrons de la pizzeria Lammbock. Lorsque leurs clients commandent une pizza avec le nom de code «pizza gourme», ils savent que leur sera servie de la marijuana de premier choix.

Site officiel du film : http://www.lammbock-derfilm.de/

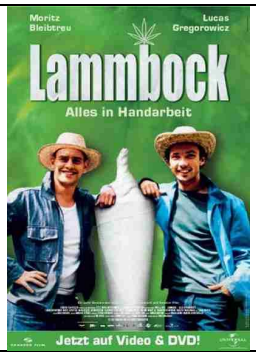

acteurs : Lucas Gregorowicz, Moritz Bleibtreu, Marie Zielcke, Alexandra Schalaudeck

Réalisateur : Christian Zübert

sortie : 2001

âge conseillé : 16

sous-titres : néant

Bella Martha

Martha, une jeune chef cuisinière célibataire, n'existe que pour son travail. Sa vie bascule cependant après la mort accidentelle de sa sœur, qui vivait seule avec sa fille. Martha décide alors de s'occuper de Lina, sa nièce de huit ans.

Site officiel du film : http://www.bellamartha.de/

acteurs : Martina Gedeck , Sergio Castellitto , Maxime Foerste , Sibylle Canonica , Katja Studt , Ulrich Thomsen

Réalisateur : Sandra Nettelbeck

sortie : 2001

âge conseillé : 12

sous-titres : allemand

Halbe Treppe

Francfort sur l'Oder : Chris et Katrin ainsi que Uwe et Ellen sont deux couples d'amis qui surmontent tant bien que mal les épreuves du quotidien. La flamme qui avait nourri leur amour s'est éteinte. Puis une liaison entre Chris et Ellen vient tout remettre en question.

Site officiel du film : http://www.halbetreppe.de/

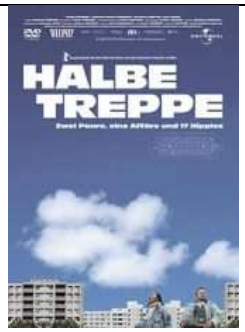

acteurs : Steffi Kuehnert, Thorsten Merten, Axel Prahl, Gabriela Maria Schmeide

Réalisateur : Andreas Dresen

sortie : 2001

âge conseillé : 12

sous-titres : allemand / français / anglais / espagnol

Berlin Babylon

Pendant 4 ans, le réalisateur a accompagné les responsables (promoteurs, architectes, urbanistes, hommes politiques, …) du plus grand chantier d'Europe : la reconstruction du no man's land libéré par la destruction du mur entre les 2 Berlin.

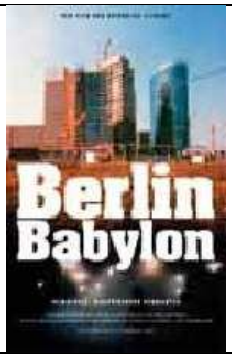

acteurs :

Réalisateur : Hubertus Siegert

sortie : 2000

âge conseillé :

sous-titres : anglais

Alaska.de

Sabine, seize ans, vit depuis peu chez son père dans une cité de la banlieue Est de Berlin. Livrée à elle-même, son seul ami est Eddie. Mais un jour, elle est témoin d'un meurtre commis par Micha avec la complicité d'Eddie.

acteurs : Jana Pallaske, Frank Droese, Toi Blume, Nele Steffen, Willhelm Benner, Daniel Fripan, Andrusch Jung u.a.

Réalisateur : Esther Gronenborn

sortie : 2000

âge conseillé : 12

sous-titres : allemand

Jahrestage

À l'été 1967, Gesine Cresspahl, secrétaire multilingue dans une grande banque américaine, vit à New York avec sa fille Marie âgée de 11 ans. Originaire de la petite ville fictive de Jerichow en Allemagne, elle est restée très attachée à sa région natale mecklembourgeoise. Poussée par sa fille, Gesine raconte sa vie en étapes. La chronique de la famille Cresspahl la fait remonter jusqu'au début des années 1930.

acteurs : Suzanne von Borsody, Edgar Selge, Peter Roggisch

Réalisateur : Margarethe von Trotta

sortie : 2000

âge conseillé : 12

sous-titres : néant

(D 'après le roman de Uwe Johnson)

Crazy

Benjamin, un adolescent complexé par un léger handicap, entre à l'internat près de Rosheim après avoir échoué dans plusieurs autres établissements. Là, il se lie d'amitié avec Janosch …

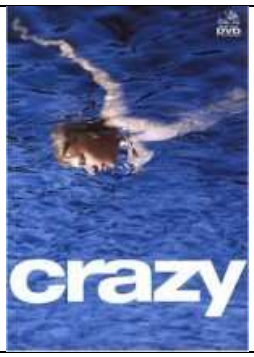

acteurs : Robert Stadlober, Tom Schilling, Can Taylanlar, Cristoph Ortmann, Julia Hummer, Oona-Devi Liebich

réalisateur : Hans-Christian Schmid

sortie : 2000

âge conseillé : 12

sous-titres : ??

Grüne Wüste

Deux adolescents, Katja et Johann, se retrouvent souvent pour bâtir en rêve un monde meilleur. Leur amour naissant permet à Katja de fuir le joug familial. Mais la réalité un jour les rattrape, lorsque Johann apprend qu'il est atteint d'une leucémie.

Site officiel: http://www.gruene-wueste.de/

acteurs : Tatjana Trieb, Robert Gwisdeck, Martina Gedeck, Heino Ferch, Ulrich Noethen

Réalisateur : Anno Saul

sortie : 2000

âge conseillé : 12

sous-titres : -

accessibilité : -

Tuvalu

« Quelque part du côté de l'Absurdistant, à une autre époque, un homme rêve de devenir capitaine au long cours sans jamais avoir quitté la gigantesque piscine en ruine où il vit avec son père aveugle. L'homme ne se doute pas que son établissement, quasi déserté par les clients, est convoité par 2 des ses proches. » (film muet)

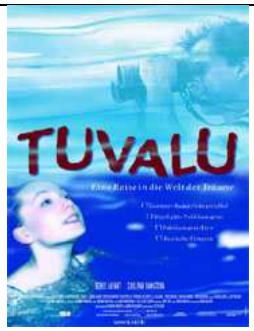

acteurs : Denis Lavant, Chulpan Khamatova, Philippe Clay, Terrence Gillespie, E.J. Callahan, Djoko Rosic, …

Réalisateur : Veit Helmer

sortie : 2000

âge conseillé : -

sous-titres : film muet

Abschied - Brechts letzter Sommer

Eté1956, une maison de campagne dans un cadre idyllique. Le poète et dramaturge Bertolt Brecht s'apprête à regagner Berlin pour une nouvelle saison théâtrale. Entouré des femmes qui ont partagé sa vie, il discute art et politique, philosophe sur les grandes questions de la vie, tandis que la Stasi, invisible mais omniprésente, guette.

acteurs : Monica Bleibtreu, Josef Bierbichler, ...

Réalisateur : Jan Schütte (Allemagne – Pologne)

sortie : 2000

âge conseillé : 6

sous-titres : -

accessibilité : -

Im Juli

Quand Julie rencontre Daniel, c'est le coup de foudre. Mais il n'a d'yeux que pour Melek, une jeune femme d'origine turque, et se met en route pour la rejoindre à Istanbul. Julie va dès lors s'appliquer à poser des obstacles sur son périple ...

- Didaktisches Material (Goethe-Institut- Frankreich)
- didactisation (Odile Chaumeton, académie de Nice)

acteurs : Moritz Bleibtreu (Daniel Bannier), Christiane Paul (Juli), Mehmet Kurtulus (Isa), Idil Üner (Melek), Branka Katic (Luna)

réalisateur : Fatih Akin

sortie : 2000

âge conseillé : 12

sous-titres : néant

Küss mich Frosch

Un jeune prince du Moyen-âge transformé en grenouille fait immersion au 21ème siècle dans la vie d' Anna. Le compte à rebours commence : le jeune homme aux manières un peu rustres n'a que 3 jours pour rencontrer l'amour qui annulera le sortilège.

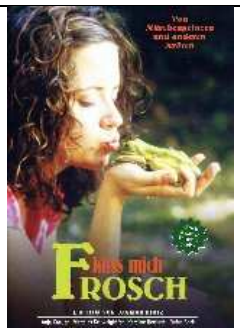

acteurs : Anja Knauer, Karoline Herfurth, Rufus Beck, ...

Réalisateur : Dagmar Hirtz

sortie : 2000

âge conseillé : 8

sous-titres : anglais

Erleuchtung garantiert

Deux frères à la recherche de la paix intérieure partent ensemble au Japon pour se ressourcer dans un monastère zen. Fuyant leurs existences monotones, ils s'égarent dans la jungle illuminée qu'est la ville de Tokyo, sans argent et sans orientation.

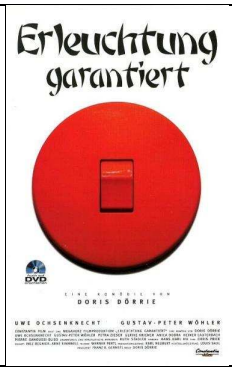

acteurs : Uwe Ochsenknecht, Gustav-Peter Wöhler

Réalisateur : Doris Dörrie

sortie : 2000

âge conseillé :

sous-titres : néant

Helden wie wir

Satire : En RDA, Klaus tombe amoureux d 'une fille dont les parents sont dissidents. Or, le père du jeune homme, membre de la Stasi, cherche non seulement à empêcher cette relation mais fait tout pour que son fils devienne lui-même espion pour la police secrète.

acteurs : Daniel Borgwardt, Adrian Heidenreich, Xenia Snagowski, Luca Lenz

Réalisateur : Sebastian Peterson (d'après un roman de Thomas Brussig)

sortie : 1999

âge conseillé : 6

sous-titres : néant

Vergiss Amerika

Dans une petite ville d'ex-Allemagne de l'Est, David et Benno, deux amis d'enfance aiment Anna. Le trio qui sort de l'adolescence va se déchirer, chacun hésitant entre sa vie sentimentale et sa volonté de construire une carrière professionnelle de rêve.

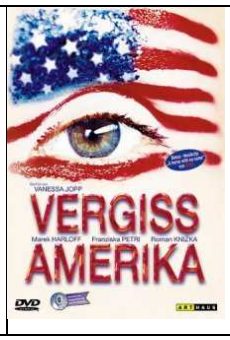

acteurs : Marek Harloff, Franziska Petri, Roman Knizka

Réalisateur : Vanessa Jopp

sortie : 2000

âge conseillé : 12

sous-titres : allemand

accessibilité : malentendants

Nachtgestalten

"Le pape arrive à Berlin. La nuit de son arrivée, ce n'est pas une sainte édification qui touche certains habitants de la ville, mais bien une suite de coups du destin. Riches comme pauvres, mendiants ou policiers, chauffeurs de taxis et enfants des rues, ils sont tous pris dans une trépidante odyssée dans le labyrinthe de la grande ville."

acteurs : Myriam Abbas, Dominique Horwitz, Oliver Bäßler, Susanne Bormann

Réalisateur : Andreas Dresen

sortie : 1999

âge conseillé : 12

sous-titres : anglais

Luna Papa

Dans un village tadjik vit une drôle de famille: le père est veuf et élève seul ses deux enfants. Si le fils reste traumatisé a jamais par la guerre d'Afghanistan, la fille rêve quant-à-elle de devenir actrice. Une nuit au clair de lune, elle succombe au charme d'un mystérieux inconnu qui disparaît aussitôt après l'avoir mise enceinte. Le père se met en tête de le retrouver, entraînant ses enfants dans d'incroyables aventures tragi-comiques.

acteurs : Chulpan Khamatova, Moritz Bleibtreu

Réalisateur : Baktiar Khudojnazarov

sortie : 1999

âge conseillé : 12

sous-titres : allemand

Sonnenallee

Micha et Mario vivent en RDA dans une rue coupée entre l'Est et l'Ouest. Loin des préoccupations des adultes, ils passent leur temps en compagnie de leur bande d'amis et écoutent les disques interdits des Rolling Stones ou autre groupe à la mode de l'Ouest

acteurs : Alexander Scheer (Micha Ehrenreich), Alexander Beyer (Mario), Katharina Thalbach (Mutter Ehrenreich), Henry Hübchen (Vater Ehrenreich), Detlev Buck (ABV)

réalisateur : Leander Haußmann

sortie : 1999

âge conseillé : 6

sous-titres : néant

Absolute Giganten

Floyd annonce à ses 2 meilleurs amis qu'il part le jour suivant, car il vient d'accepter un travail sur un cargo à destination de Singapour. Ils ont une dernière soirée devant eux avant de se dire au revoir ...

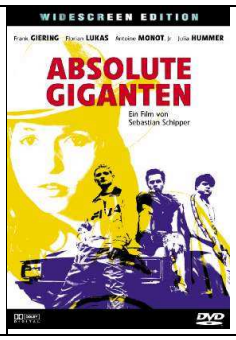

acteurs : Frank Giering, Florian Lukas, Julia Hummer, Antoine Monot Jr.

Réalisateur : Sebastian Schipper

sortie : 1999

âge conseillé : 12

sous-titres : allemand

accessibilité : malentendants

Aimée und Jaguar

Berlin 1944. Au moment où la menace des bombes et des persécutions nazies est la plus pressante, un grand amour va se révéler à deux jeunes femmes que tout semble séparer : Lily, femme d'un soldat nazi, mène une banale vie bourgeoise avec ses quatre enfants, tandis que la juive Felice est active dans une organisation de résistance.

acteurs : Maria Schrader, Julaiane Köhler

Réalisateur : Max Fäberböck

sortie : 1999

âge conseillé : 12

sous-titres : -

accessibilité : -

(D'après le roman autobiographique de Erica Fischer)

Lola rennt

Lola a 20 minutes pour trouver 100 000 DM et sauver l'homme de sa vie qui travaille pour un trafiquant de diamants.

- Didactisation : http://www.ac-creteil.fr/allemand/lola/
- Didactisation : (Claude Bischoff, Académie de Nancy)

acteurs : Franka Potente, Moritz Bleibtreu

Réalisateur : Tom Tykwer

sortie : 1998

âge conseillé : 12

sous-titres : allemand

Die Zugvögel ... Einmal nach Inari

Hannes se met en route pour la Finlande afin de participer au premier concours international des spécialistes en horaires ferroviaires. A peine parti, son patron, qui lui avait refusé son congé, est retrouvé mort.

- Unité autour du film (Mme Françoise Laspeyres, académie de Strasbourg)

acteurs : Joachim Król, Outi Mäenpää, Peter Lohmeyer, Hilmi Sözer, Peter Franke.

Réalisateur : Peter Lichtefeld

sortie : 1998

âge conseillé : 6

sous-titres : néant

Liebe deine Nächste

Isolde et Josefine, deux jeunes femmes au service de leur prochain, croisent le chemin de Tristan, un homme égoïste et sans scrupule qui aide les entreprises à jeter à la rue ses employés.

acteurs : Moritz Bleibtreu, Lea Mornar, Heike Makatsch, Heribert Sasse, Marc Hosemann, Eleonore Zetzsche ...

Réalisateur : Detlev Buck

sortie : 1998

âge conseillé : 12

sous-titres : néant

Der Eisbär

Leo, tueur à gage, a un problème. Il a tué la mauvaise personne. Une histoire se tisse autour de cette erreur.

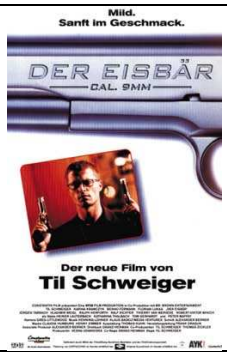

acteurs : Karina Krawczyk, Til Schweiger

Réalisateur : Granz Henman

sortie : 1998

âge conseillé : 12

sous-titres : néant

Bin ich schön ?

L'histoire, qui se déroule en Espagne et en Allemagne, est un tissu d'histoires de cœurs brisés et de rêves anéantis qui cherchent à renaître en de nouveaux recommencements.

acteurs : Anica Dobra, Franka Potente, Gottfried John

Réalisateur : Doris Dörrie

sortie : 1998

âge conseillé : 12

sous-titres : néant

Das Leben ist eine Baustelle

Berlin en hiver. Jan Nebel se retrouve par hasard au milieu d'une bagarre avec la police et est condamné à une amende. En plus, il perd son emploi - et son père. Il semble pouvoir s'accrocher à une relation amoureuse et une amitié sincère avec un ancien "Teddy" - star de rock'n roll, avec juste le minimum d'espoir pour survivre.

acteurs : Armin Rhode, Christiane Paul, Christina Papamichou, Jürgen Vogel

Réalisateur : Wolfgang Becker

sortie : 1997

âge conseillé : 12

sous-titres : allemand / français / anglais

Knockin' On Heaven's Door

Martin Brest et Rudi Wurlitzer, deux malades atteints d'un cancer et qui se savent condamnés, s'enfuient de l'hôpital. Ils veulent réaliser le rêve de Rudi: voir la mer et volent une voiture. Ils ignorent alors qu'elle appartient à la mafia et est bourrée d'argent. Et les voilà poursuivis par les policiers, les truands et leur angoisse de la mort.

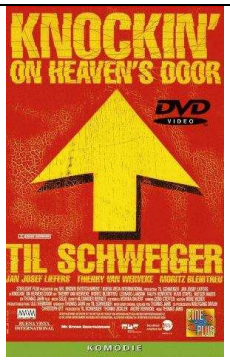

acteurs : Hubb Stapel, Til Schweiger, Moritz Bleibtreu

Réalisateur : Thomas Jahn

sortie : 1997

âge conseillé : 12

sous-titres : ??

Comedian Harmonists

Le film retrace l'ascension fulgurante de cet ensemble vocal qui connut dans les années 20 un succès international et se disloqua à l'avènement du régime national-socialiste.

Site officiel du film : http://www.comedian-harmonists.de/film.htm

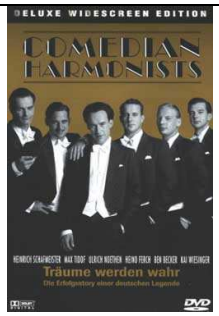

acteurs : Ben Becker, Heino Ferch, Ulrich Noethen

Réalisateur : Joseph Vilsmaier

sortie : 1997

âge conseillé : 12

sous-titres : néant

Jenseits der Stille

Les parents de Lara sont sourds-muets. Si, dès son enfance, elle sert d'interprète à ses parents auprès du monde extérieur, tout devient plus complexe dès lors qu'elle souhaitera pratiquer la clarinette. Son père supporte mal de voir sa fille s'investir dans un univers auquel il ne peut accéder ...

Didaktisches Material (Goethe-Institut- Frankreich)

didactisation du film (académie de Nancy)

acteurs : Tatjana Trieb (Lara als Kind), Sylvie Testud (Lara), Howie Seago (Martin), Emmanuelle Laborit (Kal), Sibylle Canonica (Clarissa)

réalisateur : Caroline Link

sortie : 1996

âge conseilé : 6

sous-titres : allemand

Der Totmacher

Le commerçant Fritz Haarmann avoue avoir tué et dépecé vingt-sept jeunes hommes. Il rejette par contre l'accusation de cannibalisme. Un expert est nommé pour enquêter sur l'état mental de l'assassin. D'après le procès-verbal original, sténographié lors de l'examen psychiatrique légal.

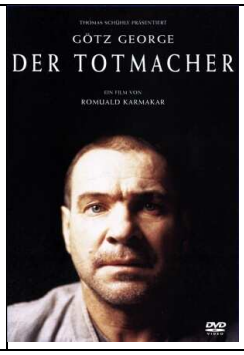

acteurs : Goetz George , Jürgen Hentsch , Pierre Frankh , Hans Michael Rehberg , Matthais Fushs , Marek Harloff

Réalisateur : Ramuald Karmakar

sortie : 1995

âge conseillé : 12

sous-titres : allemand

accessibilité : malentendants

Stadtgespräch

Monika, la trentaine, animatrice radio, a presque perdu espoir de trouver l'homme de ses rêves, lorsque son frère la persuade d'essayer encore une fois en passant une annonce. A son grand étonnement, elle rencontre un homme et c'est le coup de foudre. Tout paraît parfait, jusqu'au jour où elle découvre qu'il est marié… avec sa meilleure amie.

acteurs : Katja Riemann, August Zirner, Martina Gedeck, Kal Wiesinger, Moritz Bleibtreu, Karin Rasenacker

Réalisateur : Rainer Kaufmann

sortie : 1995

âge conseillé : 12

sous-titres : néant

Rennschwein Rudi Rüssel

Comédie : 3 enfants gagnent un adorable petit cochon à la tombola. Malgré les réticences de leur père, ils parviennent à adopter l'animal qui va semer des catastrophes dans toute la maison.

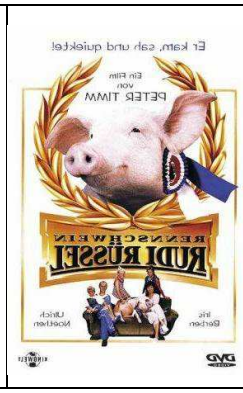

acteurs : Ulrich Mühe, Iris Berben, Cora Sabrina Grimm, Constantin von Jascheroff

Réalisateur : Peter Timm

sortie : 1995

âge conseillé : -

sous-titres : allemand

Der bewegte Mann

Comédie : coureur et inconstant, Axel est pris un jour en flagrant délit avec une autre femme par son amie Doro qui l'expulse illico du nid d'amour. Pour éviter de dormir sous les ponts, il accepte l'hospitalité d'un copain gay. Les choses se compliquent lorsque Doro vient annoncer à Axel qu'elle est enceinte et le découvre entouré de garçons …

acteurs : Til Schweiger, Katia Riemann

Réalisateur : Sönke Wortmann

sortie : 1995

âge conseillé : 12

sous-titres : néant

Charlie & Louise (das doppelte Lottchen)

Lors d'un séjour linguistique en Ecosse, Charlotte et Louiselotte (11ans) découvrent qu'elles sont jumelles. Elles décident alors d'inverser les rôles : Louise va chez son père, tandis que Charlie fait la connaissance de sa mère.

acteurs : Heiner Lauterbach, Corinna Harfouch, Fritzi Eichhorn

Réalisateur : Joseph Vilsmaier (d'après le roman de Erich Kästner)

sortie : 1993

âge conseillé : 6

sous-titres : ??

Kleine Haie

Ingo va à l'école supérieure des arts dramatiques pour rendre une chaise. Mais il impressionne les professeurs qui le convainquent de s'inscrire à l'école. Avec deux autres aspirants aux arts dramatiques, Ingo arrive à Munich où les trois petits requins font leur chemin dans la vie.

acteurs : Jürgen Vogel, Kai Wiesinger, Gedeon Burkhard, Meret Becker, Armin Rohde

Réalisateur : Sönke Wortmann

sortie : 1992

âge conseillé : 6

sous-titres : allemand

Schtonk !

Satire : (D'après le scandale du « Stern » en 1983 autour des faux carnets d'Hitler) Un marchand d'art faussaire fournit à la presse des carnets soit-disant rédigés par Hitler. Enflammés par un tel scoop, le reporter et son équipe vont user de méthodes naïves pour démonter les accusations qui mettent en doute l'authenticité de ces écrits.

acteurs : Götz George, Uwe Ochsenknecht, Christiane Hörbiger, Rolf Hoppe, Dagmar Manzel, Veronica Ferres, Ulrich Mühe, Martin Benrath, Hermann Lause, Karl Schönböck, ...

Réalisateur : Helmut Dietl

sortie : 1991

âge conseillé : 6

sous-titres : néant

Hitlerjunge Salomon (Europa, Europa)

Inspiré des mémoires de Sally Perel, le film retrace l'odyssée d'un adolescent juif réfugié de Pologne que les hasards de la guerre feront passer d'un orphelinat soviétique à une école pour l'élite nazie.

pädagogische Bearbeitung (Michèle Brenez & Francis Vavon, Lycée de Sèvres, Barbara Catalano, Lycée franco-allemand de Buc)

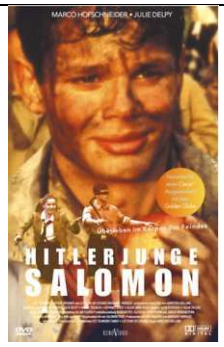

acteurs : Julie Delpy, André Wilms, Marco et René Hofschneider, Michèle Gleizer, H. Zischler

Réalisateur : Agnieszka Holland

sortie : 1990

âge conseillé : 12

sous-titres : néant

Die Architekten

En Allemagne de l'Est vers la fin des années 1980, Daniel Brenner, architecte, reçoit un jour la commande d'un gigantesque projet de construction. Il part alors à la recherche des meilleurs architectes pour former une équipe, mais les critères du parti socialiste brident rapidement leurs rêves d'innovation architecturale...

acteurs : Kurt Naumann, Kurt Naumann, Rita Feldmeier, Uta Eisold, Jürgen Watzke, Ute Lubosch

Réalisateur : Peter Kahane

sortie : 1990

âge conseillé : 12

sous-titres : anglais – français - espagnol

accessibilité : -

Ete und Ali

RDA, années 80. 2 jeunes Allemands de l'est viennent de terminer leur service militaire. Lorsque Ete apprend que sa femme a un amant, Ali tente de le convaincre de chasser l'intrus pour l'aider à la reconquérir.

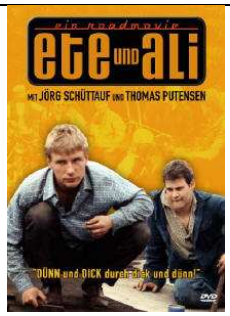

acteurs : Jörg Schüttauf, Thomas Putensen, Daniela Hoffmann, Hilma Eichhorn, Karin Gregorek, Otto Heidemann, Heinz Hupfer, ...

Réalisateur : Peter Kahane

sortie : 1985

âge conseillé : -

sous-titres : néant

Christiane F. – Wir Kinder vom Bahnhof Zoo

Berlin, 1975. Christiane, une jeune adolescente, vit seule avec sa mère. Lors d'un concert de David Bowie, elle prend de l'héroïne pour oublier son mal être. Commence alors une descente aux enfers inimaginable ...

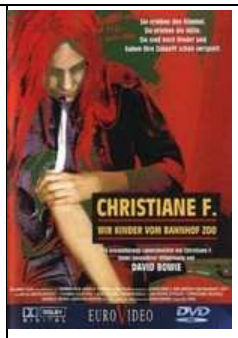

acteurs : Natja Brunckhorst, Thomas Haustein, Jens Kuphal

Réalisateur : Ulrich Edel

sortie : 1981

âge conseillé : 16

sous-titres : -

accessibilité : -

(D'après le roman biographique de Christiane Felscherinow)

Die Brücke

"Une petite ville allemande en avril 1945. Une bombe frappe à proximité le pont de la ville, le front se rapproche, la Wehrmacht allemande mobilise ses dernières réserves. Sept écoliers d'une même classe sont appelés d'urgence sous les drapeaux. Jusqu'alors, la guerre était une aventure que les garçons suivaient de loin. Maintenant, ils doivent faire face à la cruelle réalité de la guerre."

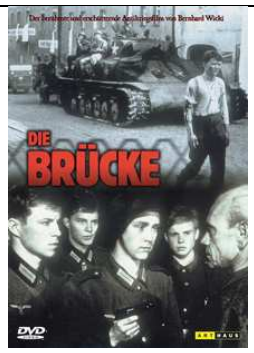

acteurs : Volker Bohnet, Fritz Wepper, Michael Hinz, Volker Lechtenbrink

Réalisateur : Bernhardt Wiki

sortie : 1959

âge conseillé : 12

sous-titres : néant

NH